



St. Elisabeth-Stiftung

Fort- und Weiterbildung Jahresprogramm 2024



pro nobis



Fort- und Weiterbildung der St. Elisabeth-Stiftung

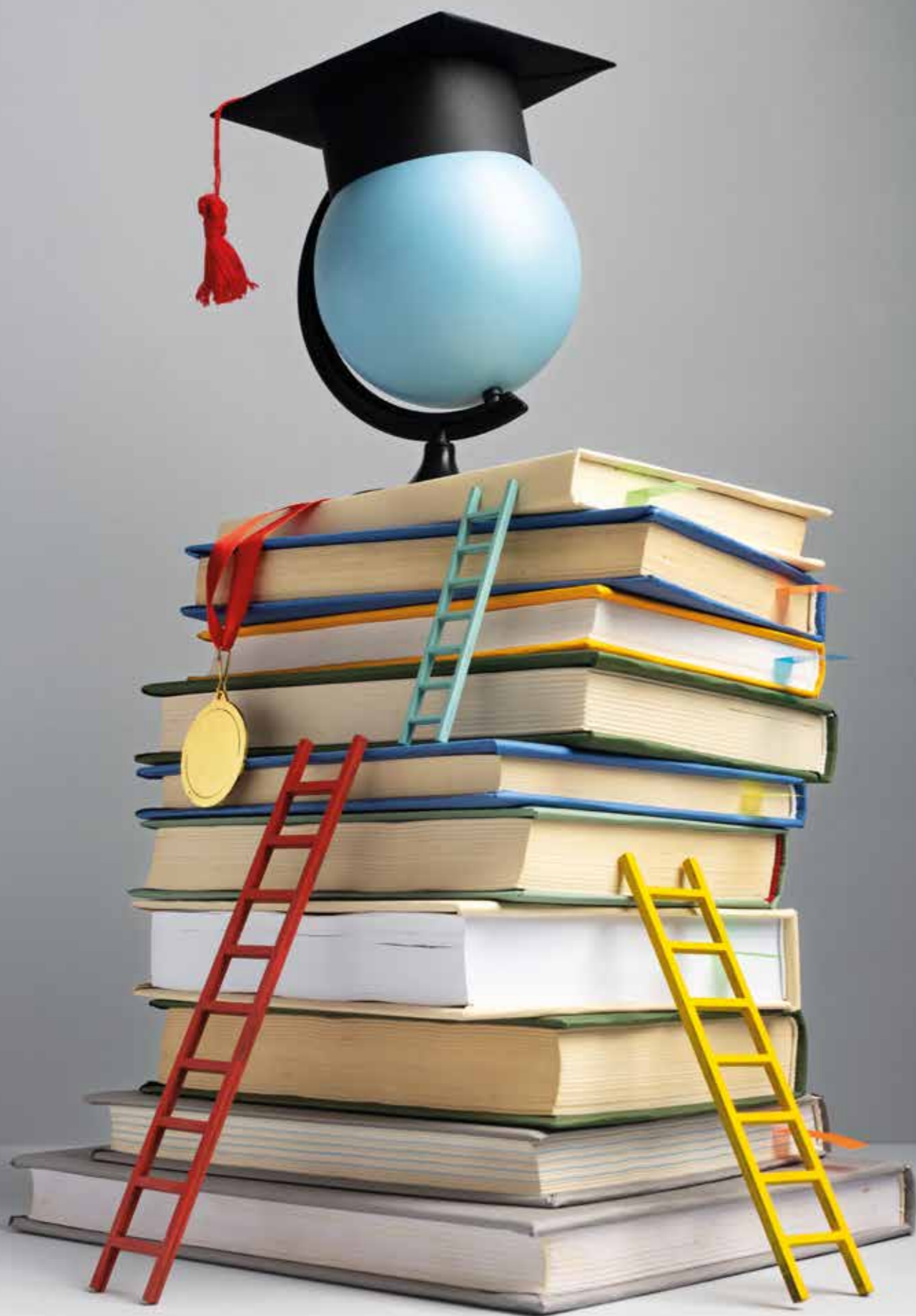

Vorwort

Liebe Fortbildungsinteressierte,
liebe Kolleginnen und Kollegen,

seit Anfang an hat „pro nobis“ einen stetigen Wandel und eine Erweiterung seines Angebots erlebt, um den sich wandelnden Bedürfnissen und Herausforderungen unserer Zeit gerecht zu werden. Unser Engagement für Qualität und Vielfalt spiegelt sich in einem vielseitigen Angebot wider, das darauf abzielt, individuelle und organisationsbezogene Entwicklung zu fördern.

In den vergangenen Jahren haben wir uns mit den Herausforderungen des Kulturwandels auseinandergesetzt und unser Programm um multikulturelle Themen und Diversität erweitert. Dabei haben wir nicht nur die Dynamik von Veränderungen innerhalb der Organisationen, sondern auch in der Gesellschaft insgesamt berücksichtigt.

Im Jahr 2024 stehen nun die Herausforderungen zwischen den Generationen im Fokus unserer Bemühungen. Wir sind stolz darauf, neue Angebote wie „Generation Z – Herausforderungen in der Zusammenarbeit“ vorstellen zu können. Hier bieten wir Einblicke und Werkzeuge, um die Zusammenarbeit zwischen den Generationen zu stärken und zu verbessern.

Darüber hinaus haben wir Angebote zu den Themen Projektmanagement und Vivendi erweitert, um Fachkenntnisse und praktische Fähigkeiten weiter zu vertiefen. Für Führungskräfte haben wir ein spezielles Fortbildungsprogramm „pro nobis move“ ins Leben gerufen. Hier treffen wichtige Themen wie Wirtschaftlichkeit und Ziele auf unsere Arbeitgeberpositionierung menschlich ehrlich.

Unser Programm „pro nobis“ ist nicht nur eine Ansammlung von Kursen und Workshops. Es ist ein lebendiger Raum des Lernens, der Entwicklung und des gegenseitigen Austauschs. Es ist unser Ziel, Sie auf Ihrem Weg zur persönlichen und beruflichen Weiterentwicklung zu unterstützen und dabei zu helfen, eine zukunftsorientierte, wertegeleitete und vielfältige Organisation aufzubauen.

Wir laden Sie herzlich ein, sich diesem Programm anzuschließen und Teil einer bewegenden Reise zu werden, die auf Innovation, Wachstum und gemeinsamen Erfolgen basiert.

Wir freuen uns auf Sie!



Manuela Häußermann
Leitung Personal

Wir sind für Sie da und freuen uns auf Ihre Anmeldungen! Interne Teilnehmende melden sich über den Antrag auf Fortbildung aus dem QM-Portal des Intranets an.

Externe Teilnehmende können sich über unser Online-Formular unter:
pronobis.st-elisabeth-stiftung.de
verbindlich anmelden.

Eine Anmeldebestätigung erhalten Sie immer jeweils nach dem Anmeldeschluss.



Brigitte Scheffold
Organisation pro nobis-Seminare
Tel.: 07524 906-217
Fax: 07524 906-5217
personalentwicklung@st-elisabeth-stiftung.de



Wir sind eine
anerkannte
Bildungseinrichtung
(§ 10 Abs. 3 BzGBW).



Wir sind als
familienbewusstes
Unternehmen
ausgezeichnet.



Inhaltsverzeichnis

Vorwort	3
Ihre Ansprechpartnerinnen	3
Inhaltsverzeichnis	4
Jahresübersicht	6

„Wir sind da und helfen, wenn Menschen uns brauchen“

Unter diesem Leitsatz steht die gesamte Arbeit der St. Elisabeth-Stiftung. Die St. Elisabeth-Stiftung und deren Beteiligungen bieten mit ca. 2.700 Mitarbeitenden zwischen Schwarzwald und Bodensee vielfältige Unterstützungen an.

Die St. Elisabeth-Stiftung wurde im Jahr 1999 von den Franziskanerinnen von Reute e. V. gegründet. Über die Stiftung sicherte der Orden den Fortbestand seiner karitativen Arbeit sowie die Zukunft der Einrichtungen in den Bereichen Altenhilfe, Behindertenhilfe, Gesundheitshilfe sowie Kinder · Jugend · Familie und im Bereich Gesundheit und Gastronomie.

St. Elisabeth-Stiftung
 Steinacher Straße 70
 88339 Bad Waldsee
www.st-elisabeth-stiftung.de

1.1 Fachkompetenz Medizin / Pflege

Nr. 01/2024	Abschied braucht Gestalt	12
Nr. 02/2024	Basale Stimulation	12
Nr. 03/2024	Freiheitsentziehende Maßnahmen in der Altenpflege	13
Nr. 04/2024	Grundlagen psychiatrischer Krankheitsbilder	13
Nr. 05/2024	Kinaesthetics im Arbeitsalltag	14
Nr. 06/2024	Medikamentenmanagement	14
Nr. 07/2024	Medizinisch-pflegerische Grundlagen	15
Nr. 08/2024	Menschen mit Demenz verstehen	15
Nr. 09/2024	Palliative Care: Ernährung und Flüssigkeit am Lebensende	16
Nr. 10/2024	Palliative Care: Wickel und Auflagen – Workshop	16
Nr. 11/2024	Palliative Geriatrie	17
Nr. 12/2024	Palliative Tage: Wir können noch so viel machen	17
Nr. 13/2024	Pflege fresh up für angelernte Pflegekräfte	18
Nr. 14/2024	Rituale im Festkreis des Kirchenjahres	18
Nr. 15/2024	Zusätzliche Betreuungskraft nach §§ 43b, 53c SGB XI – Auffrischung	19

1.2 Fachkompetenz Begleitung / Beratung

Nr. 16/2024	Basisqualifikation im Umgang mit Menschen mit Behinderung	22
Nr. 17/2024	Förderung von Menschen mit Autismus nach dem TEACCH-Ansatz	22
Nr. 18/2024	Partizipation – für mehr Selbst- und Mitbestimmung im inklusiven Alltag	23
Nr. 19/2024	Professionelles Deeskalationsmanagement (ProDeMa)	24
Nr. 20/2024	Selbstbestimmung – Chancen und Grenzen	24
Nr. 21/2024	SEO – Das Konzept der sozio-emotionalen Entwicklung	25
Nr. 22/2024	Training der Flucht- und Abwehrtechniken bei herausforderndem Verhalten	25
Nr. 23/2024	Unterstützte Kommunikation: Gebärdenkurs Einführung	26
Nr. 24/2024	Unterstützte Kommunikation: Gebärdenkurs Aufbau	26

1.3 Fachkompetenz Recht

Nr. 25/2024	AVR Crashkurs	30
Nr. 26/2024	MAVO Crashkurs	31

1.4 Vereinbarkeit von Beruf und Familie

Nr. 27/2024	Bewerbertraining für Kinder der Mitarbeitenden	34
Nr. 28/2024	Finanzierungswege der Pflege	34
Nr. 29/2024	Patientenverfügung und Vorsorgevollmacht	35
Nr. 30/2024	Pflegebedürftig – was nun? Ein Vortrag zu einem Überblick bzgl. den Leistungen	35
Nr. 31/2024	Schwimmkurs für die Kinder der Mitarbeitenden	36

2. Sozialkompetenz

Nr. 32/2024	Auszubildende aktiv beteiligen – Motivation stärken	40
Nr. 33/2024	Einführungstage für neue Auszubildende	40
--	Einführungstage für neue Mitarbeitende	41
Nr. 34/2024	Gewaltfreie Kommunikation	42
Nr. 35/2024	Konstruktive Kommunikation	42
--	Interkulturelles Kompetenztraining für Führungskräfte	43
--	Interkulturelles Kompetenztraining für Teams	43

3. Methodenkompetenz

Nr. 36/2024	Generation Z – Herausforderungen in der Zusammenarbeit	46
Nr. 37/2024	Interne Auditoren	47
--	Deutschkurse für ausländische Mitarbeitende in der Sprachschule oder Online	47
Nr. 38/2024	Moderation von Besprechungen: Gespräche steuern, Ergebnisse erzielen	48
Nr. 39/2024	Praxistag Projektmanagement	48
Nr. 40/2024	Projektleitungs-Ausbildung	49
Nr. 41/2024	Projektmanagement-Standards	50

4. Gesundheit

Nr. 42/2024	22. Bad Waldseer Lauffieber	54
Nr. 43/2024	2. Firmenlauf Oberschwaben – Burgrieden	54
Nr. 44/2024	Einstein-Marathon Ulm	55
Nr. 45/2024	Genießer Lauf Biberach	55
Nr. 46/2024	Rücken- und Ganzkörpertraining in Bad Waldsee	56
Nr. 47/2024	Stressreduzierung durch Resilienz Training im Naturraum	56
Nr. 48/2024	Wasser ist Leben – Aqua-Fitness	57
Nr. 49/2024	Yoga für Körper, Geist und Seele in Biberach	57
Nr. 50/2024	Yoga für Körper, Geist und Seele in Ehingen	58
Nr. 51/2024	Yoga für einen gesunden Rücken in Ravensburg	58

5. Technische Kompetenz

Nr. 52/2024	Microsoft Excel 2016 Einführung	62
Nr. 53/2024	Microsoft Excel 2016 Aufbau	62
Nr. 54/2024	Microsoft OneNote 2016	63
Nr. 55/2024	Microsoft Outlook 2016 Einführung	63
Nr. 56/2024	Microsoft Teams	64
Nr. 57/2024	Vivendi PEP Einführung Teilhabe und Inklusion	64
Nr. 58/2024	Vivendi PEP Aufbau Teilhabe und Inklusion	65
Nr. 59/2024	Vivendi PEP Einführung Altenhilfe	65
Nr. 60/2024	Vivendi PEP Aufbau Altenhilfe	66
Nr. 61/2024	Vivendi NG – Grundkurs	66
Nr. 62/2024	Vivendi PD – Grundkurs	67
Nr. 63/2024	Vivendi PD/PD Web – Grundkurs für Fachkräfte	68
Nr. 64/2024	Vivendi PD/PD Web – Grundkurs für Nicht-Fachkräfte	68
Nr. 65/2024	Vivendi PD/PD Web – Grundkurs für Betreuungskräfte	69
Nr. 66/2024	Vivendi PD/PD Web – Aufbaukurs	69

6. Arbeitsschutz

--	Brandschutz Helfende	72
Nr. 67/2024	Einweisung Rollstuhlbus-Gurttechnik	72
Nr. 68/2024	Ersthelfende nach § 26 DGUV – Auffrischung	73
Nr. 69/2024	Ersthelfende nach § 26 DGUV – Grundkurs für Fachkräfte	73
Nr. 70/2024	Ersthelfende nach § 26 DGUV – Grundkurs für Nicht-Fachkräfte	74
Nr. 71/2024	Erste Hilfe am Kind	74
Nr. 72/2024	Erste Hilfe – Fresh up Pflege entsprechend MDK	75
Nr. 73/2024	Fahrsicherheitstraining	75
Nr. 74/2024	Hygienebeauftragte – Basismodul	76
Nr. 75/2024	Hygienebeauftragte – Erstellung, Aktualisierung und Umsetzung eines Hygieneplans	76
Nr. 76/2024	Hygienebeauftragte mit Schwerpunkt Hauswirtschaft – Aufbaumodul	77
Nr. 77/2024	Hygienebeauftragte mit Schwerpunkt Pflege und Betreuung – Aufbaumodul	77
Nr. 78/2024	Hygienebeauftragte – Sonstige Hygienebereiche und Hygieneevaluierung	78
Nr. 79/2024	Rechte und Pflichten im Arbeitsschutz für neue Führungskräfte	78

Allgemeines

Schulungsorte	81
Kooperationspartner	81
Organisatorisches	82
Datenschutz	82

Jahresübersicht

Februar 2024

19.-20.	Vivendi PD/PD Web - Grundkurs für Fachkräfte	68
21.	Vivendi PD/PD Web - Grundkurs für Nicht-Fachkräfte	68
21.	Yoga für Körper, Geist und Seele in Ehingen	58
22.	Vivendi PD/PD Web - Grundkurs für Betreuungskräfte	69
22.	Vivendi PD/PD Web - Aufbaukurs	69
26..	Yoga für Körper, Geist und Seele in Biberach	57
28.	Unterstützte Kommunikation: Gebärdenkurs Einführung	26

März 2024

01.	Pflege fresh up für angelernte Pflegekräfte	18
05.	Yoga für einen gesunden Rücken in Ravensburg	58
06.	Projektmanagement-Standards	50
06.	Patientenverfügung und Vorsorgevollmacht	35
06.	Microsoft OneNote 2016	63
11.	Microsoft Outlook 2016 Einführung	63
11.	Abschied braucht Gestalt	12
12.	Freiheitsentziehende Maßnahmen in der Altenpflege	13
12.	Training der Flucht- und Abwehrtechniken bei herausforderndem Verhalten	25
13.	Palliative Care: Ernährung und Flüssigkeit am Lebensende	16
13.	Training der Flucht- und Abwehrtechniken bei herausforderndem Verhalten	16
13.	Microsoft OneNote 2016	63
15.	Menschen mit Demenz verstehen	15
18.	Microsoft Outlook 2016 Einführung	63
19.	Auszubildende aktiv beteiligen - Motivation stärken	40
19.	Ersthelfende nach § 26 DGUV - Auffrischung	73
20.	Projektleitungs-Ausbildung	49

April 2024

02.-03.	Zusätzliche Betreuungskraft nach §§ 43b, 53c SGB XI - Auffrischung	19
08.	Wasser ist Leben - AquaFitness	57
08.-09.	Vivendi PD - Grundkurs für Hospize	66
08.	Rücken- und Ganzkörpertraining in Bad Waldsee	56
08.-10.	Professionelles Deeskalationsmanagement (ProDeMa)	24
09.	Hygienebeauftragte - Basismodul	76
11.	Hygienebeauftragte - Basismodul	76
15.-17.	Förderung von Menschen mit Autismus nach dem TEACCH-Ansatz	22
16.-17.	Projektleitungs-Ausbildung	49
17.-18.	Konstruktive Kommunikation	42
17.-18.	Generation Z - Herausforderungen in der Zusammenarbeit	46
17.	Ersthelfende nach § 26 DGUV - Auffrischung	73
19.	SEO - Das Konzept der sozio-emotionalen Entwicklung	25
22.-23.	Basisqualifikation im Umgang mit Menschen mit Behinderung	22
22.-23.	Vivendi PD/PD Web - Grundkurs für Fachkräfte	68
23.	Vivendi PEP Einführung Altenhilfe	65
24.-25.	Selbstbestimmung - Chancen und Grenzen	26
24.	Vivendi PD/PD Web - Grundkurs für Nicht-Fachkräfte	68
25.	Vivendi PD/PD Web - Grundkurs für Betreuungskräfte	69
25.	Vivendi PD/PD Web - Aufbaukurs	69
25.	Einweisung Rollstuhlbus-Gurttechnik	72
29.-30.	Zusätzliche Betreuungskraft nach §§ 43b, 53c SGB XI - Auffrischung	19

Mai 2024

07.-08.	Projektleitungs-Ausbildung	49
08.	Ersthelfende nach § 26 DGUV - Auffrischung	73
08.	2. Firmenlauf Oberschwaben - Burgrieden	54
13.	Vivendi PEP Einführung Altenhilfe	65
14.-15.	AVR Crashkurs	30
15.	Einweisung Rollstuhlbus-Gurttechnik	72
16.	Pflegebedürftig - was nun? Ein Vortrag zu einem Überblick bzgl. den Leistungen	35
18.	22. Bad Waldseer Lauffieber	54

Juni 2024

04.	Hygienebeauftragte mit Schwerpunkt Hauswirtschaft - Aufbaumodul	77
04.	Fahrsicherheitstraining	75
05.	Vivendi PEP Einführung Teilhabe und Inklusion	65
10.-11.	Vivendi PD/PD Web - Grundkurs für Fachkräfte	68
12.	Microsoft Excel 2016 Einführung	62
12.	Vivendi PD/PD Web - Grundkurs für Nicht-Fachkräfte	68
12.	Finanzierungswege der Pflege	34
12.	Stressreduzierung durch Resilienz Training im Naturraum	56
13.	Vivendi PD/PD Web - Grundkurs für Betreuungskräfte	69
13.	Vivendi PD/PD Web - Aufbaukurs	69
14.	Menschen mit Demenz verstehen	15
17.	Ersthelfende nach § 26 DGUV - Auffrischung	73
18.-19.	Gewaltfreie Kommunikation	42
19.	Microsoft Excel 2016 Einführung	62
19.	Einweisung Rollstuhlbus-Gurttechnik	72
20.	Interne Auditoren	47
20.-21.	Zusätzliche Betreuungskraft nach §§ 43b, 53c SGB XI - Auffrischung	19
25.	Vivendi PEP Aufbau Altenhilfe	65
26.	Microsoft Excel 2016 Aufbau	62

Juli 2024

03.	Microsoft Excel 2016 Aufbau	62
03.	Vivendi PEP Aufbau Teilhabe und Inklusion	65
04.	Grundlagen psychiatrischer Krankheitsbilder	13
08.-09.	Vivendi PD - Grundkurs für Hospize	66
09.	Ersthelfende nach § 26 DGUV - Auffrischung	73
10.	Praxistag Projektmanagement	48
10.	Microsoft Teams	64
11.	Hygienebeauftragte mit Schwerpunkt Pflege und Betreuung - Aufbaumodul	77
18.	Ersthelfende nach § 26 DGUV - Grundkurs für Nicht-Fachkräfte	74

September 2024

02.-03.	Einführungstage für neue Auszubildende	40
09.	Vivendi PD/PD Web - Aufbaukurs	69
09.	Vivendi PD/PD Web - Grundkurs für Betreuungskräfte	69
09.	Rücken- und Ganzkörpertraining in Bad Waldsee	56
10.	Vivendi PD/PD Web - Grundkurs für Nicht-Fachkräfte	68
10.	Schwimmkurs für die Kinder der Mitarbeitenden	36
11.-12.	Vivendi PD/PD Web - Grundkurs für Fachkräfte	68
12.	Microsoft OneNote 2016	63
18.	Ersthelfende nach § 26 DGUV - Auffrischung	73
19.	Microsoft OneNote 2016	63
19.	Vivendi PEP Aufbau Altenhilfe	62
19.	Einweisung Rollstuhlbus-Gurttechnik	72
24.-25.	Palliative Geriatrie	17
24.	Unterstützte Kommunikation: Gebärdenkurs Aufbau	26
25.	Ersthelfende nach § 26 DGUV - Grundkurs für Fachkräfte	73
25.-26.	Zusätzliche Betreuungskraft nach §§ 43b, 53c SGB XI - Auffrischung	19
25.	Projektleitungs-Ausbildung	49
26.	Kinaesthetics im Arbeitsalltag	14
29.	Einstein-Marathon Ulm	55
30.	Yoga für Körper, Geist und Seele in Biberach	57

Jahresübersicht

Oktober 2024

01.-02.	Partizipation – für mehr Selbst- und Mitbestimmung im inklusiven Alltag	23
02.	Ersthelfende nach § 26 DGUV – Auffrischung	73
08.	Hygienebeauftragte – Sonstige Hygienebereiche und Hygieneevaluierung	78
09.	Projektmanagement-Standards	50
09.	Palliative Tage: Wir können noch so viel machen	17
10.	Ersthelfende nach § 26 DGUV – Auffrischung	73
10.	Einweisung Rollstuhlbus-Gurttechnik	72
10.-11.	Zusätzliche Betreuungskraft nach §§ 43b, 53c SGB XI – Auffrischung	19
13.	Genießer-Lauf Biberach	55
15.	Kinaesthetics im Arbeitsalltag	14
15.	Training der Flucht- und Abwehrtechniken bei herausforderndem Verhalten	25
15.	Palliative Care: Wickel und Auflagen – Workshop	16
15.-16.	MAVO Crashkurs	31
16.	Training der Flucht- und Abwehrtechniken bei herausforderndem Verhalten	25
16.	Einweisung Rollstuhlbus-Gurttechnik	72
17.	Ersthelfende nach § 26 DGUV – Auffrischung	73
22.	Erste Hilfe – Fresh up Pflege entsprechend MDK	75
23.	Palliative Tage: Wir können noch so viel machen	17
23.-24.	Projektleitungs-Ausbildung	49

November 2024

04.	Ersthelfende nach § 26 DGUV – Auffrischung	73
05.	Rituale im Festkreis des Kirchenjahres	18
06.	Praxistag Projektmanagement	48
11.	Wasser ist Leben – AquaFitness	57
11.-12.	Moderation von Besprechungen: Gespräche steuern, Ergebnisse erzielen	48
11.-12.	Vivendi PD – Grundkurs für Hospize	66
12.	Hygienebeauftragte – Erstellung, Aktualisierung und Umsetzung eines Hygieneplans	76
13.	Patientenverfügung und Vorsorgevollmacht	35
13.	Palliative Tage: Wir können noch so viel machen	17
14.	Bewerbertraining für Kinder der Mitarbeitenden	34
15.	Medizinisch-pflegerische Grundlagen	15
19.	Ersthelfende nach § 26 DGUV – Auffrischung	73
23.	Erste Hilfe am Kind	74
25.-26.	Vivendi PD/PD Web – Grundkurs für Fachkräfte	68
27.	Ersthelfende nach § 26 DGUV – Auffrischung	73
27.	Vivendi PD/PD Web – Grundkurs für Nicht-Fachkräfte	68
28.	Medikamentenmanagement	14
28.	Vivendi PD/PD Web – Grundkurs für Betreuungskräfte	69
28.	Vivendi PD/PD Web – Aufbaukurs	69

Dezember 2024

04.-05.	Projektleitungs-Ausbildung	49
10.-11.	Zusätzliche Betreuungskraft nach §§ 43b, 53c SGB XI – Auffrischung	19

Find Your Passion

„Im Allgemeinen gilt:
 Wo man arbeiten kann, sollte man arbeiten,
 wo man lernen kann, sollte man lernen,
 und wo man lieben kann, sollte man lieben.“

Johann Wolfgang von Goethe

Fachkompetenz Medizin/Pflege

Wir wollen unser Wissen in den Bereichen Medizin und Pflege kontinuierlich erweitern und vertiefen. Dabei setzen wir auf praxisnahe Fortbildungen, aktuelle Entwicklungen im Gesundheitswesen und pflegerische Innovationen. Gemeinsam wollen wir die uns anvertrauten Menschen erstklassig versorgen.

Nr. 1-15

Nr. 01/2024

Abschied braucht Gestalt

Termin: Montag, 11.03.2024, 08.30 – 15.30 Uhr

Ort

Heggbach, Haus Georg, Seminarraum 1

Inhalt

Es gibt Situationen, in denen menschliches Handeln und Können an eine Grenze kommt. Eine solche Grenze ist erreicht, wenn irdisches Leben zu Ende geht. Wenn ein Mensch gestorben ist, ist es hilfreich, wenn wir Formen der Verabschiedungen kennen. Ein bewusstes und begleitetes Abschiednehmen kann helfen und stärken, einen Verlust anzunehmen.

Inhalte werden sein:

- Gestaltung von Verabschiedungsfeiern
- Einführung in den Sterbesegen
- Formen der christlichen Kultur, aber auch nicht-christliche, weltliche Verabschiedungsformen
- Handreichung, um selber Verabschiedungsfeiern gestalten und leiten zu können

Zielgruppe

Mitarbeitende aller Fachbereiche

Teilnahmezahl

10

Leitung

Team der Stabsabteilung Seelsorge

Anmeldeschluss

12.02.2024

Preis 84,00 EUR (für Externe)

Nr. 02/2024

Basale Stimulation®

Termin: auf Anfrage

Inhalt

Durch unterschiedliche Ereignisse kann sich die Wahrnehmungs- und Orientierungsfähigkeit von Menschen jeden Alters verändern. Die Welt ist nicht mehr wie sie war. Mit dem Konzept der Basalen Stimulation® gibt es Möglichkeiten, mit der oder dem Betroffenen wieder in Kontakt zu kommen. Neue Kommunikationswege können bestritten werden. Dabei ist die nonverbale Kommunikation im Vordergrund. Die Offenheit, auf dieser Ebene in Kontakt zu treten, braucht Pflegende, die bereit sind, sich auf ihr Gegenüber ganz einzulassen.

Inhalte werden sein:

- Einführung in das Konzept der Basalen Stimulation
- Die eigene Wahrnehmung und Orientierungsfähigkeit
- Vestibuläre, somatische und vibratorische Wahrnehmungsbereiche
- Umsetzung in der Pflege- und Therapiepraxis mit Übungen
- Hinweise zu den Kompetenzbereichen in der generalistischen Pflegeausbildung

Zielgruppe

Pflegefachkräfte, Pflegekräfte und Betreuungskräfte aus der Altenhilfe und der Behindertenhilfe

Teilnahmezahl

15

Leitung

noch offen

Anmeldeschluss

auf Anfrage

Preis auf Anfrage (für Externe)

Nr. 03/2024

Freiheitsentziehende Maßnahmen in der Altenpflege

Termin: Dienstag, 12.03.2024, 14.00 – 17.00 Uhr

Ort

Bad Waldsee, Stiftungszentrale, Festsaal

Inhalt

Wenn Menschen gegen ihren Willen durch mechanische Vorrichtungen oder auf andere Weise in ihrer Bewegungsfähigkeit eingeschränkt werden und diese Beeinträchtigung nicht ohne fremde Hilfe überwinden können, liegt eine freiheitsentziehende Maßnahme vor. Weil Personen hierdurch ernsthafte Schäden erlangen können, sind Maßnahmen dieser Art nur unter ganz engen Voraussetzungen zulässig.

Inhalte werden sein:

- Was sind freiheitsentziehende Maßnahmen?
- Wann sind freiheitsentziehende Maßnahmen straflos?
- Welche alternativen Methoden gibt es?

Zielgruppe

Pflegefachkräfte und Pflegekräfte aus der Altenhilfe

Teilnahmezahl

15

Leitung

Marlies Ehmman, Altenpflegerin, Lehrerin für Pflegeberufe, interne TQM-Auditorin, besser-pflegen-lernen

Anmeldeschluss

13.02.2024

Preis 84,00 EUR (für Externe)

Nr. 04/2024

Grundlagen psychiatrischer Krankheitsbilder

Termin: Donnerstag, 04.07.2024, 09.00 – 16.00 Uhr

Ort

Heggbach, Haus Georg, Seminarraum 1

Inhalt

Menschen mit geistiger Behinderung zeigen immer wieder auch psychische Auffälligkeiten und klassische psychiatrische Störungsbilder wie Psychosen oder Schizophrenie.

Um die Besonderheiten im Erkennen und Behandeln psychischer Auffälligkeiten bei Menschen mit geistiger Behinderung verstehen zu können, ist es wichtig, sich mit den Grundlagen der psychiatrischen Theorie und Praxis auseinanderzusetzen.

Inhalte werden sein:

- Psychische Auffälligkeiten verstehen
- Grundlagen der psychiatrischen Theorie und Praxis
- Umgang mit den Besonderheiten von psychischen Auffälligkeiten
- Vorstellung verschiedener Therapieverfahren
- Nebenwirkungen der verabreichten Medikamente

Zielgruppe

Mitarbeitende aller Fachbereiche

Teilnahmezahl

15

Leitung

Dr. Stefan Diez, Facharzt für Neurologie und Geriatrie

Anmeldeschluss

03.06.2024

Preis 157,50 EUR (für Externe)

Nr. 05/2024

Kinaesthetics im Arbeits- alltag

Termin 1: Donnerstag, 26.09.2024

Termin 2: Dienstag, 15.10.2024

jeweils von 08.30 – 15.30 Uhr

Ort

Termin 1: Wohnpark St. Josef, großer Speisesaal

Termin 2: Tagespflege St. Franziskus, Gruppenraum

Inhalt

Alte Menschen können wegen Pflegebedürftigkeit viele Alltagsaktivitäten nicht mehr alleine durchführen. In diesem Seminar lernen Sie die wichtigen Konzepte der Kinaesthetics kennen, die eine schonende Interaktion in der Pflege ermöglichen.

Inhalte werden sein:

- Die eigene Bewegung bewusst wahrnehmen
- Fallbeispiele im Berufsalltag üben, z. B. aufstehen und hinsitzen, gehen, Treppen steigen, Positionierung im Bett, parallele und spiralige Bewegungsmuster erkennen und nutzen, Essenseingabe, weniger Heben und Tragen

Zielgruppe

Pflegefachkräfte und Pflegekräfte aus der Altenhilfe

Teilnahmezahl

12

Leitung

Andrea Waddington-Hellmann, Mitarbeiterin der St. Elisabeth-Stiftung

Anmeldeschluss

Termin 1: 25.08.2024

Termin 2: 04.09.2024

Preis 105,00 EUR (für Externe)

Nr. 06/2024

Medikamentenmanagement

Termin: Donnerstag, 28.11.2024, 09.00 – 16.00 Uhr

Ort

Heggbach, Haus Georg, Seminarraum 1

Inhalt

Um den Gesetzesänderungen nachzukommen, bieten wir eine Qualifizierung zum Medikamentenmanagement an. Die Teilnehmenden sollen einen sicheren Umgang mit Medikamenten bekommen.

Inhalte werden sein:

- Rechtliche Grundlagen
- Lagerung und Aufbewahrung von Medikamenten
- Dokumentation
- Verteilung von Medikamenten
- Verabreichen von Arzneimitteln über die Sonde

Zielgruppe

Erzieher/-innen, Heilerziehungshelfer/-innen, Heilerziehungsassistenten/-innen, Mitarbeitende aus der Altenhilfe

Teilnahmezahl

25

Leitung

Birgit Muth, Pflegedienstleitung, Dozentin für Pflege

Anmeldeschluss

31.10.2024

Preis 157,50 EUR (für Externe)

Nr. 07/2024

Medizinisch-pflegerische Grundlagen

Termin: Freitag, 15.11.2024 und Freitag, 29.11.2024

jeweils von 09.00 – 16.00 Uhr

Ort

Biberach, Parkhotel Jordanbad, Raum Hofele Stube

Inhalt

Im Seminar werden alltägliche Anforderungen an Pflegekräfte durch verschiedene Krankheitsbilder thematisiert und Basiswissen zur Entstehung von Krankheiten, Therapien, Folgekrankheiten und die passende Medikation vermittelt.

Inhalte werden sein:

- Epilepsie, psychische Störungen, medizinische Einordnung von Demenz: Krankheitsbilder, Umgang, Unterscheidung, Behandlung, Medikation
- Diabetes, Spastiken und schlaffe Lähmungen: Entstehung, Auswirkungen, Prophylaxen, Ist-Zustand erhalten
- Dokumentation der Grundpflege und der alltäglichen Ereignisse in der Pflege: Überleitung ins Krankenhaus, Biographiearbeit, Prophylaxebögen, Trink- und Nahrungsprotokolle, Bewegungsförderungspläne, Evaluation der Pflegeplanung, Notfallbögen
- Prophylaxen: Dekubitus, Intertrigo, Kontraktur, Soor, Parotitis, Pneumonie, Thrombose, Cystitis

Zielgruppe

Mitarbeitende aller Fachbereiche, Mitarbeitende mit zu pflegenden Angehörigen

Teilnahmezahl

15

Leitung

Annette Schuberth, exam. Altenpflegerin, qualif. Alltagsgestalterin für Menschen mit Demenz, besser-pflegen-lernen

Anmeldeschluss

18.10.2024

Preis 315,00 EUR (für Externe)

Nr. 08/2024

Menschen mit Demenz verstehen

Termin 1: Freitag, 15.03.2024

Termin 2: Freitag, 14.06.2024

jeweils von 08.30 – 15.30 Uhr

Ort:

Termin 1: Parkhotel Jordanbad, Raum Franziskus

Termin 2: Bad Waldsee, Stiftungszentrale, Festsaal

Inhalt

Menschen mit Demenz leben mehr und mehr in ihrer eigenen Welt: So versuchen wir, uns ihr zuweilen ungewöhnliches Verhalten zu erklären. Sind unsere Welten wirklich so verschieden voneinander? Sind Verhaltensweisen von Menschen mit Demenz tatsächlich nicht nachvollziehbar?

Inhalte werden sein:

- Verhaltensweisen von Menschen mit Demenz wahrnehmen und zu deuten lernen
- Bedürfnisse von Menschen mit Demenz erkennen und adäquat darauf reagieren können
- Die Rolle der eigenen Person reflektieren

Durch Theorievermittlung und Selbsterfahrungselemente wird das Verstehen von Menschen mit Demenz vertieft.

Zielgruppe

Mitarbeitende aller Fachbereiche, Mitarbeitende mit zu pflegenden Angehörigen

Teilnahmezahl

15

Leitung

Annette Schuberth, exam. Altenpflegerin, qualif. Alltagsgestalterin für Menschen mit Demenz, besser-pflegen-lernen

Anmeldeschluss

Termin 1: 15.02.2024

Termin 2: 17.05.2024

Preis 157,50 EUR (für Externe)

Nr. 09/2024

Palliative Care: Ernährung u. Flüssigkeit am Lebensende

Termin: Mittwoch, 13.03.2024, 09:00 – 16:30 Uhr

Ort

Bad Waldsee, Stiftungszentrale, Festsaal

Inhalt

Das Thema Essen und Trinken ist im Umgang mit lebensbegrenzenden Erkrankungen oder im Umgang mit sehr betagten Menschen ein emotional belastendes Thema. Essen und Trinken steht symbolisch für Zuwendung, Fürsorge und Lebenserhaltung. Am Ende des Lebens reduziert sich das Bedürfnis nach Nahrung und Flüssigkeit und sowohl bei den Angehörigen als auch beim Betreuungsteam entstehen Ängste und daraus resultierend häufig der Ruf nach künstlicher Ernährung und Flüssigkeitszufuhr.

Inhalte werden sein:

- Bedeutung von Essen und Trinken
- Ursachen für Veränderungen und Therapie behandelbarer Ursachen
- Unterschiedliche Sichtweisen
- Wie ist meine eigene Haltung zu diesem Thema?
- Wann ist Ernährung und Flüssigkeitszufuhr nicht mehr lebens- sondern eher leidensverlängernd?
- FVET – Freiwilliger Verzicht auf Essen und Trinken
- Möglichkeiten der palliativen Mundpflege
- Unterstützung und Entlastung von Angehörigen

Zielgruppe

Fachkräfte, Hauswirtschaftskräfte, Betreuungskräfte

Teilnahmezahl

15

Leitung

Cornelia Frick, Krankenschwester, Palliative Care, Pain Nurse, Gesprächsbegleiterin für gVP, QM der St. Elisabeth-Stiftung

Anmeldeschluss

14.02.2024

Preis 105,00 EUR (für Externe)

Nr. 10/2024

Palliative Care: Wickel und Auflagen – Workshop

Termin: Dienstag, 15.10.2024, 13.00 – 16.30 Uhr

Ort

Bad Waldsee, Stiftungszentrale, Festsaal

Inhalt

Fieber senken ohne Ibuprofen! Sie lernen einfach anzuwendende lindernde Maßnahmen kennen bei ersten Erkältungszeichen, Ohrenschmerzen, Fieber und anderen leichten Beschwerden.

Inhalte werden sein:

zur Ruhe kommen, Alternativen zum Kühlpad, leichte Blasenbeschwerden. Jeder Wickel wird praktisch geübt.

Zielgruppe

Mitarbeitende aller Fachbereiche

Teilnahmezahl

15

Leitung

Barbara Hehl, Palliative Care, Mitarbeiterin der St. Elisabeth-Stiftung
Siglinde von Bank, Palliative Care

Anmeldeschluss

27.08.2024

Preis 84,00 EUR (für Externe)

Nr. 11/2024

Palliative Geriatrie

Termin: Dienstag, 24.09.2024 und Mittwoch, 25.09.2024
jeweils von 09.00 – 16.00 Uhr

Ort

Biberach, Parkhotel Jordanbad, Raum Franziskus

Inhalt

Die Sorge um hochbetagte und kognitiv eingeschränkte Menschen und auch Menschen mit Demenz und ihre Nahestehenden und Angehörigen stehen im Zentrum der Bemühungen der Mitarbeitenden. Das Älterwerden der zu Betreuenden geht häufig einher mit Krankheiten, die belastende Symptome mit sich bringen. Palliative Geriatrie hat sich zur Aufgabe gesetzt, genau hier mit einem multiprofessionellen Betreuungsansatz die Menschen in ihrer oft langen letzten Lebensphase zu begleiten.

Inhalte werden sein:

- Was verstehen wir unter Palliativer Geriatrie und was sind Merkmale von palliativgeriatrischen Patientinnen und Patienten?
- Ziele der palliativgeriatrischen Versorgung
- Phasenmodell nach Frau Dr. Marina Kojer
- Symptomkontrolle
- Ethische Fragestellungen
- Möglichkeiten der Umsetzung in der Praxis

Zielgruppe

Mitarbeitende aus stationärer und ambulanter Altenpflege

Teilnahmezahl

15

Leitung

Petra Mayer, Goldener Bildungsweg, Selbstsorge & Vergebungsarbeit, Palliative Care, Demenz Care & Ethik

Anmeldeschluss

27.08.2024

Preis 315,00 EUR (für Externe)

Nr. 12/2024

Palliative Tage: Wir können noch so viel machen

Termin: Mittwoch, 09.10.2024, Mittwoch, 23.10.2024, Mittwoch, 13.11.2024
jeweils von 09.00 – 12.30 Uhr

Ort:

Bad Waldsee, Stiftungszentrale, Festsaal

Inhalt

In der Palliativversorgung geht es um die umfassende Betreuung unheilbar erkrankter Menschen. Dabei stehen die Linderung von Beschwerden und die Steigerung der Lebensqualität an erster Stelle.

Inhalte Modul 1:

- Was ist Palliative Care?
- Allgemeine und spezialisierte Palliativversorgung
- Mögliche Symptome am Ende des Lebens
- Schmerzen und Atemnot erkennen und behandeln

Inhalte Modul 2:

- Kurze Reflexion zu Modul 1
- Ernährung und Flüssigkeit in der Palliativphase
- Palliative Mundpflege

Inhalte Modul 3:

- Kurze Reflexion zu Modul 2
- Gelungene Kommunikation
- Betreuung in den letzten Tagen und Stunden
- Der Umgang mit Verstorbenen

Zielgruppe

Mitarbeitende aus stationärer und ambulanter Altenpflege

Teilnahmezahl

15

Leitung

Cornelia Frick, Krankenschwester Palliative Care, Pain Nurse, Gesprächsbegleiterin gVP, QM St. Elisabeth-Stiftung

Anmeldeschluss

08.09.2024

Preis 210,00 EUR (für Externe)

Nr. 13/2024

Pflege fresh up für angelernte Pflegekräfte

Termin: Freitag, 01.03.2024, 08.30 – 15.30 Uhr

Ort

Bad Waldsee, Stiftungszentrale, Festsaal

Inhalt

Die Grundkenntnisse in der Pflege werden aufgefrischt, um die Aufgaben in der Pflege fachgemäß und an der Bewohnerschaft orientiert bewältigen zu können.

Inhalte werden sein:

- Körperpflege unter Berücksichtigung der hygienischen Grundsätze
- Durchführung von Prophylaxen im Alltag wie Dekubitus, Kontrakturen, Intertrigo, Soor, Parotitis und Pneumonie
- Unterstützung im Alltag, wie beispielsweise Lagerung durchführen
- Krankenbeobachtung bei Positionswechseln oder der Nahrungsaufnahme
- Transfermöglichkeiten (Hilfestellung, Aufstehhilfe)
- Begleitung der Bewohnerinnen und Bewohner am Rollator oder im Rollstuhl

Zielgruppe

Angelernte Pflegekräfte aus der Altenhilfe, Mitarbeitende mit zu pflegenden Angehörigen

Teilnahmezahl

15

Leitung

Annette Schubert, exam. Altenpflegerin, qualif. Alltagsgestalterin für Menschen mit Demenz, besser-pflegen-lernen

Anmeldeschluss

02.02.2024

Preis 157,50 EUR (für Externe)

Nr. 14/2024

Rituale im Festkreis des Kirchenjahres

Termin: Dienstag, 05.11.2024, 08.30 – 15.30 Uhr

Ort

Heggbach, Haus Georg, Seminarraum 1

Inhalt

Im Alltag unserer Bewohnerschaft werden Beschäftigungsangebote sowie Andachten und Gottesdienste als wohltuende Unterbrechungen des Alltags erlebt. Als Mitarbeitende oder Mitarbeitender kann es hilfreich sein, einen „Koffer“ zu haben, aus dem man immer wieder etwas „zaubern“ kann, um solche Unterbrechungen zu ermöglichen. Mit dieser Fortbildung wollen wir gemeinsam mit Ihnen diesen „Koffer“ füllen, damit es Ihnen leicht gelingt, den Bewohnerinnen und Bewohnern mit Ritualen im Festkreis des Kirchenjahres solche Unterbrechungen anzubieten.

Inhalte werden sein:

- Besprechung der Voraussetzungen für eine gute Vorbereitung und Durchführung
- Vorstellung von hilfreichen Materialien
- Erfahrungsaustausch

Zielgruppe

Mitarbeitende der Altenhilfe und Hospize sowie der Behindertenhilfe

Teilnahmezahl

15

Leitung

Seelsorgeteam TZI und Altenhilfe

Anmeldeschluss

08.10.2024

Preis 84,00 EUR (für Externe)

Nr. 15/2024

Zusätzliche Betreuungskraft nach §§ 43b, 53c SGB XI – Auffrischung

Termin 1: Dienstag, 02.04.2024 bis Mittwoch, 03.04.2024

Termin 2: Montag, 29.04.2024 bis Dienstag, 30.04.2024

Termin 3: Donnerstag, 20.06.2024 bis Freitag, 21.06.2024

Termin 4: Mittwoch, 25.09.2024 bis Donnerstag, 26.09.2024

Termin 5: Donnerstag, 10.10.2024 bis Freitag, 11.10.2024

Termin 6: Dienstag 10.12.2024 bis Mittwoch, 11.12.2024

Uhrzeit: jeweils von 08.30 – 16.00 Uhr

Ort:

Biberach, Berufliches Bildungszentrum, Seminarraum 1

Inhalt

Die Begleitung von sterbenden Menschen und deren Angehörigen kann viele Herausforderungen mit sich bringen.

Wie kann eine gute Begleitung im Hinblick auf Abschiednahme und Trauer, auch bei unterschiedlicher Religionszugehörigkeit und für atheistische Menschen, gelingen? Und wie schaffen wir es, dabei nicht von unseren eigenen Gefühlen überrollt zu werden?

Demenz ist eine fortschreitende Erkrankung. Wie können wir mit Menschen, die dementiell erkrankt sind, validierend bestmöglich umgehen? Welche Beschäftigungsmöglichkeiten sind bei fortgeschrittener Demenz (noch) möglich? – auch wenn die betroffenen Menschen im Bett liegen. Wie kann das Milieu sinnvoll gestaltet werden?

Hinweis

Bitte bringen Sie eine Isomatte und ein Kissen mit.

Zielgruppe

Alle nach §§ 43b, 53c SGB XI qualifizierten zusätzlichen Betreuungskräfte der St. Elisabeth-Stiftung

Teilnahmezahl

10

Leitung

Leitungen: Frau Eggart, Frau Hlawatsch

Anmeldeschluss

Termin 1: 05.03.2024

Termin 2: 01.04.2024

Termin 3: 23.05.2024

Termin 4: 28.08.2024

Termin 5: 12.09.2024

Termin 6: 12.11.2024



Fachkompetenz Begleitung & Beratung

Im Umgang mit Menschen wollen wir eine einfühlsame und professionelle Unterstützung sicherstellen. Von grundlegenden Qualifikationen bis hin zu spezialisierten Ansätzen bieten wir Schulungen, die nicht nur fachliche Expertise fördern, sondern auch einen besonderen Fokus auf die Förderung von Selbstbestimmung und Teilhabe legen.

Nr. 16-24

Nr. 16/2024

Basisqualifikation im Umgang mit Menschen mit Behinderung

Termin: Montag, 22.04.2024 und Dienstag, 23.04.2024

Uhrzeit: jeweils von 09.00 – 17.00 Uhr

Ort

Heggbach, Haus Georg, Seminarraum 1

Inhalt

Dieses Seminar vermittelt Grundprinzipien und Arbeitsweisen, damit Mitarbeitende ohne pädagogische Ausbildung wertvolle Arbeit leisten und im Alltag auf Basiswissen zurückgreifen können.

Inhalte werden sein:

- Was ist Behinderung und welche Formen gibt es?
- Was bedeutet es in der Gesellschaft, „behindert“ zu sein?
- Grundprinzipien in der Begleitung von Menschen mit Behinderung: Wichtige Begriffe wie Inklusion, Selbstbestimmung, Individualität, Menschenwürde und -rechte werden im Kontext der alltäglichen Arbeit beleuchtet
- Herausforderungen und Spannungsfelder: An Praxisbeispielen werden Themen wie Verantwortung und Aufsichtspflicht oder Fremd- und Selbstbestimmung bearbeitet
- Kommunikation: Wie funktioniert Kommunikation mit Menschen ohne Lautsprache? Wie kann man das Verstehen und das Verstandenwerden unterstützen?

Zielgruppe

Mitarbeitende der Behindertenhilfe ohne pädagogische Fachausbildung, Hauswirtschaftskräfte

Teilnahmezahl

16

Leitung

Tobias Zahn, Dipl. Sozialpädagoge, Trainer, Berater

Anmeldeschluss

25.03.2024

Preis 315,00 EUR (für Externe)

Nr. 17/2024

Förderung von Menschen mit Autismus nach dem TEACCH-Ansatz

Termin: Montag, 15.04.2024 bis Dienstag, 17.04.2024

Uhrzeit: jeweils von 09.00 – 17.00 Uhr

Ort

Biberach, Parkhotel Jordanbad, Raum Sebastian-Kneipp-Saal

Inhalt

Besonderheiten in der Wahrnehmung und Informationsverarbeitung bei Menschen mit Autismus führen dazu, dass dieser Personenkreis ganz besonders von strukturierenden und visuellen Hilfen profitieren kann. Auf dieser Erkenntnis basiert der TEACCH-Ansatz zur pädagogischen Förderung autistischer Menschen, der seit über 30 Jahren in den USA erprobt und weiterentwickelt wird. Structured TEACCHing, die Strukturierung in der pädagogischen Förderung und im Alltag, gehört daher zu den grundlegenden Elementen der Arbeit nach dem TEACCH-Ansatz.

Inhalte werden sein:

- Theoretische Grundlagen und Konzepte des TEACCH-Ansatzes mit dem Schwerpunkt des Structured Teaching
- Hinweise und Hilfen zur Entwicklung von Strukturierungsmaßnahmen und deren praktische Anwendung
- Darstellung von Umsetzungsmöglichkeiten in unterschiedlichen Bereichen der Betreuung und Förderung anhand von Praxisbeispielen
- Vertiefung der Inhalte durch Übungen und Gruppenarbeit

Zielgruppe

Mitarbeitende aus der Behindertenhilfe

Teilnahmezahl

18

Leitung

Nina Homann, Team Autismus GbR

Anmeldeschluss

Termin: 18.03.2024

Preis 367,50 EUR (für Externe)

Nr. 18/2024

Partizipation – für mehr Selbst- und Mitbestimmung im inklusiven Alltag

Termin: Dienstag, 01.10.2024 bis Mittwoch, 02.10.2024

Uhrzeit: jeweils von 09.00 – 17.00 Uhr

Ort

Biberach, Parkhotel Jordanbad, Sebastian-Kneipp-Saal

Inhalt

Jeder Mensch hat ein Recht auf Selbst- und Mitbestimmung in allen Fragen, die das eigene Leben betreffen. Partizipation bedeutet die Beteiligung am gesellschaftlichen Leben und zielt darauf ab, an Entscheidungen, die das eigene Leben betreffen, beteiligt zu sein.

Die Partizipation von Menschen mit geistigen oder psychischen Beeinträchtigungen ist zentral in der UN-BRK verankert und wird als Ziel von Leistungen Sozialer Teilhabe im § 76 SGB IX beschrieben.

Hierzu gehört es, Leistungsberechtigte zu einer möglichst selbstbestimmten und eigenverantwortlichen Lebensführung im eigenen Wohnraum sowie in ihrem Sozialraum zu befähigen oder sie hierbei zu unterstützen. Bei der personenzentrierten Erbringung der „Assistenzleistungen nach § 78 SGB IX“ ist es erforderlich, dass Leistungsberechtigte über die konkrete Gestaltung der Leistung hinsichtlich des Ablaufs, des Ortes und des Zeitpunkts der Inanspruchnahmen selbst entscheiden.

Fachkräfte und Teams sind somit verpflichtet, feinfühlig und achtsam Leistungsberechtigte bei allen sie betreffenden Entscheidungsprozessen (Art. 4 Abs. 3 UN-BRK) zu unterstützen und das Bewusstsein für ihre Fähigkeiten und ihren Beitrag zu fördern (Art. 8 Abs. 1c UN-BRK). Hierzu benötigen sie neue Kompetenzen und gute organisatorische Rahmenbedingungen.

Inhalte der Impulse und Workshops:

- Rechtlich verankerte Ansprüche auf Partizipation
- Bedeutung und Formen der Partizipation: Das Modell der Partizipationspyramide Welche Stufe ist die Beste? Der Unterschied zu „Beteiligung light“
- Warum Partizipation zu Empowerment gehört: Professionelles Selbstverständnis und Auftrag
- Voraussetzungen für Partizipation: Haltung, Fachkompetenz, Selbstreflexion und institutionelle Verankerung
- Partizipation in der Praxis
- Partizipation: Komplexe Zusammenhänge reflektieren

Zielgruppe

Fach- und Führungskräfte aus dem Bereich Teilhabe und Inklusion

Teilnahmezahl

15

Leitung

Dr. Ursula Pitzner, Beraterin, Trainerin, Coach, Sozial- und Politikwissenschaftlerin

Anmeldeschluss

03.09.2024

Preis 315,00 EUR (für Externe)

Nr. 19/2024

Professionelles Deeskalationsmanagement (ProDeMa)

Termin: Montag, 08.04.2024 bis Mittwoch, 10.04.2024

Uhrzeit: jeweils von 09.00 – 17.00 Uhr

Ort

Heggbach, Haus Georg, Seminarraum 1

Inhalt

Professionelles Deeskalationsmanagement (ProDeMa) ist ein umfassendes, mehrfach evaluiertes, patentiertes Präventionskonzept zum Umgang mit Gewalt und Aggression. Die unterschiedlichen Stufen des Modells werden erläutert und praxisnah geübt.

Inhalte werden sein:

- Verhinderung der Entstehung von Gewalt und Aggression
- Veränderung der Bewertungsprozesse aggressiver Verhaltensweisen
- Verständnis der Ursachen und Beweggründe aggressiver Verhaltensweisen
- Kommunikative Deeskalationstechniken
- Schonende Abwehr- und Fluchttechniken
- Präventive Möglichkeiten nach aggressiven Vorfällen

Zielgruppe

Mitarbeitende aller Fachbereiche

Teilnahmezahl

16

Leitung

Julian Häggele, ProDeMa Institut für professionelles Deeskalationsmanagement

Anmeldeschluss

07.03.2024

Preis 367,50 EUR (für Externe)

Nr. 20/2024

Selbstbestimmung – Chancen und Grenzen

Termin: Mittwoch, 24.04.2024 und Donnerstag, 25.04.2024

Uhrzeit: jeweils von 09.00 – 17.00 Uhr

Ort

Heggbach, Haus Georg, Seminarraum 1

Inhalt

Mitarbeitende in der Eingliederungshilfe begleiten und unterstützen in ihrem Arbeitsalltag Menschen, die einerseits das Recht auf ein selbstbestimmtes Leben haben, denen andererseits aber auch ein Recht auf Schutz und Fürsorge zusteht, das sich an der Art und dem Schweregrad ihrer Beeinträchtigung orientiert.

In diesem Workshop erarbeiten die Teilnehmenden Ansätze, wie sie mit Widersprüchen umgehen können. Weitere wichtige Themen rund um die Selbstbestimmung: Freiheit, Sicherheit, Autorität und Macht, Autonomie, Verantwortung und Scheitern sowie das Selbstverständnis und die Haltung der Mitarbeitenden und die Funktion der gesetzlichen Betreuungspersonen werden beleuchtet.

Inhalte werden sein:

- Überlegungen zum Thema Menschenrechte
- Auseinandersetzung mit Spannungsfeldern aus dem Praxisumfeld der Teilnehmenden
- Voraussetzungen für Selbstbestimmung
- Ideen für die Umsetzung

Zielgruppe

Mitarbeitende der Behindertenhilfe

Teilnahmezahl

15

Leitung

Tobias Zahn, Dipl. Sozialpädagoge, Trainer, Berater

Anmeldeschluss

27.03.2024

Preis 315,00 EUR (für Externe)

Nr. 21/2024

SEO – Das Konzept der sozio-emotionalen Entwicklung

Termin: Freitag, 19.04.2024, 09.00 – 17.00 Uhr

Ort

Heggbach, Haus Georg, Seminarraum 1

Inhalt

Konzept und Interviewleitfaden zur Einschätzung der sozio-emotionalen Entwicklung von Menschen mit Behinderung nach Prof. Dr. Anton Došen

- Grundlagen SEO – Einführung in das Konzept und die Zusammenhänge zwischen emotionaler Entwicklung und Verhalten
- Die Bedeutung des sozio-emotionalen Entwicklungsstandes bei Menschen mit intellektueller und Entwicklungsbehinderung
- Beschreibung der 6 SEO-Ebenen in 8 Domänen der sozio-emotionalen Entwicklung
- Individuelle Erstellung des SEO anhand des Interviewleitfadens
- Erarbeitung von Umgangsstrategien und Alltagsgestaltung entsprechend der Bedürfnisse und Entwicklungsaufgaben der jeweiligen SEO-Ebenen im Hinblick auf Interaktionsgestaltung, Umgang mit Problemverhalten und Betreuungssetting

Zielgruppe

Mitarbeitende der Behindertenhilfe

Teilnahmezahl

20

Leitung

Barbara Iacone, Diplompsychologin, St. Lukas – Klinik

Anmeldeschluss

19.03.2024

Preis 105,00 EUR (für Externe)

Nr. 22/2024

Training der Flucht- und Abwehrtechniken bei herausforderndem Verhalten

Termin 1: Dienstag, 12.03.2024, 13.00 – 15.00 Uhr
Heggbach, Haus Georg, Seminarraum 1

Termin 2: Mittwoch, 13.03.2024, 15.00 – 17.00 Uhr
Ingerkingen, Haus Maria, Raum Refektor

Termin 3: Dienstag, 15.10.2024, 15.00 – 17.00 Uhr
Heggbach, Haus Georg, Seminarraum 1

Termin 4: Mittwoch, 16.10.2024, 13.00 – 15.00 Uhr
Ingerkingen, Haus Maria, Raum Refektor

Inhalt

Das Training versteht sich als präventive Maßnahme mit dem Ziel, Gewalt und herausforderndes Verhalten zu vermeiden bzw. durch erfolgreiche Deeskalation zu minimieren.

Inhalte werden sein:

- Loslösen von Griffen an Kleidung und Händen
- Befreiung, wenn der Körper umfasst wird
- Beendigung von Griffen in die Haare
- Befreiung aus Würgegriffen
- Abwehr von Schlägen gegen Kopf und Körper
- Fixiertechniken bei eskalierenden Situationen

Zielgruppe

Mitarbeitende der Behindertenhilfe

Teilnahmezahl

12

Leitung

Michael Kalweit, Deeskalationstrainer und Diplom Psychologe

Anmeldeschluss

Termin 1: 13.02.2024

Termin 2: 14.02.2024

Termin 3: 17.09.2024

Termin 4: 18.09.2024

Preis 52,50 EUR (für Externe)

Nr. 23/2024

Unterstützte Kommunikation: Gebärdenkurs Einführung

Termin: Mittwoch, 28.02.2024, 09.00 – 16.00 Uhr

Ort
Heggbach, Haus Georg, Seminarraum 1

Inhalt
Kommunikation ist ein Grundbedürfnis. Gelingende Kommunikation trägt wesentlich zur Lebensqualität bei. Deshalb sollten alle Mitarbeitenden, die im Kontakt mit Menschen sind, die nicht oder nur sehr undeutlich sprechen, zu ihrer gesprochenen Sprache Gebärdensprache nutzen. Damit Menschen mit Behinderung Gebärdensprache lernen können und sich trauen, diese zu nutzen, sollten Mitarbeitende Vorbild sein. Gerade auch für Mitarbeitende, die mit Menschen mit sehr schwerer Behinderung arbeiten, ist die Kommunikation mit Gebärdensprache sehr vorteilhaft. Denn die Sprache wird langsamer, einfacher, kann mit mehreren Sinnen aufgenommen werden und wird so besser verstanden.

Die Teilnehmenden lernen Gebärdensprache aus der Sammlung „Schau doch meine Hände an“

Zielgruppe
Interessierte, die Gebärdensprache lernen möchten

Teilnahmezahl
20

Leitung
Roswitha Österle,
Refrentin für Unterstützte Kommunikation

Anmeldeschluss
31.01.2024

Preis 105,00 EUR (für Externe)

Nr. 24/2024

Unterstützte Kommunikation: Gebärdenkurs Aufbau

Termin: Dienstag, 24.09.2024, 09.00 – 12.00 Uhr

Ort
Heggbach, Haus Georg, Seminarraum 1

Inhalt
Sie haben bereits die Gebärdensprache von „Schau doch meine Hände an“ gelernt und möchten überprüfen, ob Sie die Gebärdensprache immer noch richtig ausführen bzw. Ihren Wortschatz auffrischen und erweitern?

Dieses Seminar richtet sich an alle, die den Einführungskurs schon einmal besucht haben, keine theoretischen Inhalte mehr benötigen, sich aber intensiv mit Gebärdensprache im praktischen Sinne beschäftigen möchten.

Zielgruppe
Interessierte, die Gebärdensprache auffrischen möchten

Teilnahmezahl
20

Leitung
Roswitha Österle,
Refrentin für Unterstützte Kommunikation

Anmeldeschluss
27.08.2024

Preis 84,00 EUR (für Externe)

IM PFLEGEBERUF BLEIBT DOCH ALLES BEIM ALTEN. DANN IST ES ZEIT, DASS DU DAS ÄNDERST.

Du bist auch der Meinung, dass sich im Pflegeberuf einiges verändern sollte? Prima, dafür haben wir ein offenes Ohr und den Mut Veränderungen anzupacken.

In unserem Team ist noch viel Platz für Menschen, die ihren Beitrag für eine Tätigkeit mit Sinn leisten möchten und die wie wir angetrieben sind, die Welt jeden Tag ein Stück besser machen zu wollen. Bist du dabei?

www.menschlich-ehrlich.de

#komminsteam



St. Elisabeth-Stiftung

menschlich ehrlich





Fachkompetenz Recht

Wir tauchen in die Richtlinien für Arbeitsverträge (AVR) und die Mitarbeitervertretungsordnung ein. Unsere Kurse bieten eine praxisorientierte Auseinandersetzung mit den AVR, damit alle Mitarbeitenden die optimalen Bedingungen erhalten. Zudem bieten wir eine gründliche Erkundung der Mitarbeitervertretungsordnung, um das Verständnis für die Rechte und Pflichten der Mitarbeitervertretung zu fördern.

Nr. 25-26

Nr. 25/2024

AVR Crashkurs

Termin: Dienstag, 14.05.2024 und Mittwoch, 15.05.2024
Uhrzeit: 2-Tages-Seminar, jeweils von 09.00 – 16.00 Uhr

Online-Seminar
über Microsoft Teams

Inhalt
Im Fokus des Seminars steht die Vermittlung von AVR-Kenntnissen unter Einbeziehung der aktuellen Rechtsprechung.

Inhalte werden sein:

Geltungsbereich

- Ausnahmen vom Geltungsbereich und Sonderregelungen
- Dritter Weg

Anbahnung des Arbeitsverhältnisses

- Das Fragerecht des Arbeitgebers insb. unter Berücksichtigung des AGG
- Das Recht kirchlicher Arbeitgeber bei der Personalauswahl

Dienstvertrag

- Nebenabreden
- Zulässige befristete Arbeitsverträge

Rechte und Pflichten

- Einstellung und Probezeit
- Ärztliche Untersuchung
- Versetzung und Abordnung
- Umgang mit Nebentätigkeiten
- Fort- und Weiterbildung
- Haftung der Mitarbeitenden
- Fürsorgepflicht
- Personalaktenrecht
- Anspruch auf Teilzeit

Arbeitszeitrecht

- Regelmäßige Arbeitszeit, Ruhepausen, Ruhezeiten, Überarbeit und Überstunden
- Arbeitszeitkonten

Urlaub

- Erholungsurlaub
- Sonderurlaub

Arbeitsunfähigkeit

Beendigung des Arbeitsverhältnisses

- Ermahnung und Abmahnung
- Ordentliche und außerordentliche Kündigung
- Kündigung wegen Krankheit
- Kündigung von unkündbaren Mitarbeitenden

Zeugnisrecht

Zielgruppe
MAV-Mitglieder, Mitarbeitende aus dem Personalwesen, Führungskräfte

Teilnahmezahl
16

Leitung
Daniela Reinders, Juristin, Diplom Betriebswirtin (FH), PIW Training & Beratung GmbH

Anmeldeschluss
16.04.2024

Preis 367,50 EUR (für Externe)

Nr. 26/2024

MAVO Crashkurs

Termin: Dienstag, 15.10.2024 und Mittwoch, 16.10.2024
Uhrzeit: 2-Tages-Seminar, jeweils von 09.00 bis 16.00 Uhr

Online-Seminar
über Microsoft Teams

Inhalt
Dienstgeber und Mitarbeitervertretung sind Mitbestimmungspartner im Unternehmen.

Mit diesem Seminar soll ein grundlegender Wissensstand zu den Inhalten der Mitarbeitervertretungsordnung (MAVO) vertieft sowie Grundlagen für Mitbestimmung/ Vereinbarungen zu Themen wie z. B. Vergütung und Arbeitszeit rechtskonform und praxisgerecht erarbeitet werden.

Inhalte werden sein:

- Die Mitarbeitervertretungsordnung:
- Warum, wozu, was, wie, wer?
- Die MAV-Beteiligung: Zusammenarbeit zwischen Dienstgeber und Mitarbeitervertretung
- Rolle und Funktion der Betriebsparteien
- Können und Wollen von Verbindlichkeit, Verantwortung, Vertrauen, Macht und Ohnmacht
- Die Beteiligung in wirtschaftlichen Angelegenheiten
- Der Charme des Win-Win-Denkens

Zielgruppe
MAV-Mitglieder, Mitarbeitende aus dem Personalwesen, Führungskräfte

Teilnahmezahl
16

Leitung
Daniela Reinders, Juristin, Diplom Betriebswirtin (FH), PIW Training & Beratung GmbH

Anmeldeschluss
17.09.2024

Preis 367,50 EUR (für Externe)



Vereinbarkeit von Beruf und Familie

Vereinbarkeit von Beruf und Familie ist organisatorische Herausforderung und Lebensphilosophie zugleich. Die Kunst liegt darin, das berufliche Streben mit der Liebe und Verantwortung für die Familie in Einklang zu bringen. Mit unseren Kursen möchten wir Sie dabei unterstützen, die Herausforderungen zu bewältigen und eine positive Arbeitsumgebung fördern, in der Sie sowohl beruflich als auch familiär wachsen können.

Nr. 27-31



Wir sind als
familienbewusstes
Unternehmen
ausgezeichnet.



Nr. 27/2024

Bewerbertraining für Kinder der Mitarbeitenden

Termin: Donnerstag, 14.11.2024, 15.00 – 17.00 Uhr

Ort
Bad Waldsee, Stiftungszentrale, Besprechungsraum 1

Inhalt
Beendet sich Ihr Kind gerade in der Bewerbungsphase und benötigt Tipps und Hilfe für eine überzeugende Bewerbung?

Dann beraten wir gerne zu den Themen:

- Deckblatt
- Bewerbungsschreiben
- Lebenslauf
- Zeugnisse
- Anlagen
- Online-Bewerbung/ E-Mail-Bewerbung
- Vorbereitung auf das Vorstellungsgespräch

Zielgruppe
Kinder von Mitarbeitenden der St. Elisabeth-Stiftung

Teilnahmezahl
5

Leitung
Personalwesen

Anmeldeschluss
17.10.2024

Nr. 28/2024

Finanzierungswege der Pflege

Termin: Mittwoch, 12.06.2024, 15.00 – 17.00 Uhr

Ort
Bad Waldsee, Stiftungszentrale, Besprechungsraum 1

Inhalt
Pflegebedarf ist ein Thema, mit dem man sich im Alltag wenig befasst. Wenn er dann aber eintritt, geschieht dies oft ohne Vorwarnung und stellt die Betroffenen sowie die Angehörigen vor Fragen und Probleme, die ohne Hilfe schwer zu bewältigen sind. Pflege ist teuer und zehrt oft das lebenslang Ersparte schnell auf. Andererseits wird auf legitime Leistungsansprüche verzichtet oder sie werden verspätet geltend gemacht.

Was Ihnen unter welchen Bedingungen in welcher Höhe zusteht, wo und wie die Anträge zu stellen sind – all das wird beim Vortrag transparent erläutert.

Zielgruppe
Mitarbeitende der St. Elisabeth-Stiftung und Angehörige

Teilnahmezahl
7

Leitung
Sonja Lutz, Fachbereichsleitung ambulante Pflege, Mitarbeiterin der St. Elisabeth-Stiftung

Anmeldeschluss
15.05.2024

Nr. 29/2024

Patientenverfügung und Vorsorgevollmacht

Termin 1: Mittwoch, 06.03.2024, 16.00 – 18.00 Uhr
Ort: Bad Waldsee, Stiftungszentrale, Besprechungsraum 2

Termin 2: Mittwoch, 13.11.2024, 16.30 – 18.30 Uhr
Ort: Heggbach, Haus Georg, Seminarraum 1

Inhalt
Vor schweren Unfallfolgen und Krankheiten mit lebensbedrohlichen Zuständen, die zum Tod führen können, ist niemand von uns sicher. Wir alle können in eine Situation kommen, in der wir nicht mehr in der Lage sind, über unser Leben und unseren Alltag selbst zu bestimmen. Wer tut das dann für uns? Im Rahmen des Informationsgesprächs werden nach Möglichkeit alle Fragen beantwortet und geklärt.

Zielgruppe
Mitarbeitende der St. Elisabeth-Stiftung und Angehörige

Teilnahmezahl
5

Leitung
Barbara Hehl, Mitarbeitende der St. Elisabeth-Stiftung

Anmeldeschluss
Termin 1: 07.02.2024
Termin 2: 16.10.2024

Nr. 30/2024

Pflegebedürftig – was nun? Ein Vortrag zu einem Überblick bzgl. den Leistungen

Termin: Donnerstag, 16.05.2024, 16.30 – 18.30 Uhr

Ort
Bad Waldsee, Stiftungszentrale, Festsaal

Inhalt
Pflegebedürftigkeit kann jeden treffen. Egal ob alt oder jung, durch einen Unfall oder eine Krankheit kann man sehr schnell in eine Situation gelangen, in der man Unterstützung und Hilfe benötigt. Die Fortbildungsveranstaltung gibt einen Überblick über die verschiedenen Leistungen der Pflegeversicherung. Von der Antragsstellung über den Besuch des Medizinischen Dienstes bis hin zu den verschiedenen Leistungen und Unterstützungsmöglichkeiten.

Zielgruppe
Mitarbeitende der St. Elisabeth-Stiftung und Angehörige

Teilnahmezahl
20

Leitung
Sandra Göttel, Pflegestützpunkt Landkreis Ravensburg

Anmeldeschluss
15.04.2024

Nr. 31/2024

Schwimmkurs für die Kinder der Mitarbeitenden

Termin: 10.09.2024 bis 22.10.2024
immer dienstags und donnerstags
Uhrzeit: jeweils von 14.00 – 14.45 Uhr

Ort
Biberach, JordanTherme

Inhalt
Wir bringen den Kindern spielerisch das Element Wasser näher. Unsere ausgebildete Schwimmlehrerin sorgt sich dabei um eine Kleingruppe von sechs Kindern und kann sich so um jedes Kind individuell kümmern. Ziel ist das Erlernen des Brustschwimmens und der Erwerb des Schwimabzeichens Seepferdchen.

Zielgruppe
Kinder von Mitarbeitenden der St. Elisabeth-Stiftung
ab 6 Jahren

Teilnahmezahl
6

Leitung
Katja Boden, Schwimmlehrerin JordanTherme

Anmeldeschluss
13.08.2024

DU KANNST AUTOMATISIEREN SO VIEL DU WILLST.

DEINE ARBEIT BLEIBT ÜBERRASCHEND UND ABWECHSLUNGSREICH.

Es gibt Jobs, da liegt der Reiz in der Technik und daran, Aufgaben zu automatisieren. Das Ziel ist, Abläufe zu optimieren und absolut planbar zu machen.

Was unsere Jobs reizvoller macht, ist die Kombination Mensch mit Betreuungsbedarf und Technik. Auch wenn wir noch so gut unsere Arbeitsabläufe planen und optimieren, unser Arbeitsalltag bleibt abwechslungsreich und unerwartet. Und das macht absolut Sinn!

www.menschlich-ehrlich.de

#komminsteam



St. Elisabeth-Stiftung

menschlich ehrlich





Sozialkompetenz

Sozialkompetenz ist eine wesentliche Säule in der persönlichen und beruflichen Entfaltung. Dabei steht die Fähigkeit im Fokus, mit Menschen in unterschiedlichen Kontexten einfühlsam, respektvoll und effektiv zu interagieren. Die Kurse bieten Gelegenheit, die Werte unserer Stiftung besser kennen zu lernen, die eigenen kommunikativen und interkulturellen Fähigkeiten zu schärfen, Empathie zu stärken und in diversen sozialen Situationen kompetent zu agieren.

Nr. 32-35

Nr. 32/2024

Auszubildende aktiv beteiligen – Motivation stärken

Termin: Dienstag, 19.03.2024, 09.00 – 16.00 Uhr

Ort:

Bad Waldsee, Stiftungszentrale, Festsaal

Inhalt

Praxisanleitende und Lehrende in Pflegeberufen sehen sich häufig mit der Herausforderung konfrontiert, ihre Auszubildenden zu begeistern und zu motivieren. Dies ist u.a. durch die Komplexität infolge der zunehmenden Heterogenität und der generationsübergreifenden Beziehung gekennzeichnet.

Dabei ist Motivation ein unverzichtbares Element für einen gelingenden Lehr-Lernprozess. Doch wie kann es gelingen, die Motivation zu entfachen und aufrechtzuerhalten? Welchen Einfluss hat der Praxisanleitende und die Lernumgebung? Diese und weitere Fragen sollen im Rahmen des Seminars theoretisch fundiert und praxisnah beantwortet werden. Neben Vorträgen und Diskussionen werden in Kleingruppenarbeiten Beispiele lösungsorientiert aus der Praxis diskutiert.

Inhalte werden sein:

- Theorien und Modelle zur Motivationsentstehung
- Gestaltung motivationsfördernder Anleitungen und Lernangebote
- Aspekte einer motivationsfördernden Umgebung
- Motivationshemmende Faktoren
- Praxisnahe Lösungswege bei Motivationslosigkeit

Zielgruppe

Praxisanleitende der Altenhilfe, Mentorinnen und Mentoren von Pflegeberufen

Teilnahmezahl

18

Leitung

Jörg Schmal, MASTER IfsB BW

Anmeldeschluss

18.02.2024

Preis 105,00 EUR (für Externe)

Nr. 33/2024

Einführungstage für neue Auszubildende

Termin: Montag, 02.09.2024 bis Dienstag, 03.09.2024

Uhrzeit: jeweils von 09.00 – 17.00 Uhr

Ort

Biberach, Location Jordanquelle

Inhalt

Mit diesen Tagen wollen wir deinen Ausbildungsbeginn erleichtern. Schärfen deine Sinne für unsere Werte und lerne andere neue Auszubildende kennen.

Wir

- lernen die St. Elisabeth-Stiftung kennen
- klären die Rahmenbedingungen während der Ausbildung
- besprechen Rechte und Pflichten
- fördern die Kommunikations- und Teamfähigkeit

Weitere Inhalte werden sein:

- Wo sind unsere franziskanischen Wurzeln zu spüren?
- Was bedeutet menschlich ehrlich?
- Was hat das Thema Seelsorge mit meiner Ausbildung zu tun?

Zielgruppe

Neue Auszubildende der St. Elisabeth-Stiftung und St. Elisabeth gGmbH

Leitung

Personalwesen

Anmeldeschluss

Die Anmeldung erfolgt automatisch durch das Personalwesen. Es erfolgt eine Information an die Führungskräfte und eine Einladung an die Teilnehmenden.

Hinweis

Die Einführungstage sind verpflichtend für alle neuen Auszubildenden, die am 01.08.2024 oder am 01.09.2024 ihre Ausbildung beginnen

Einführungstage für neue Mitarbeitende

Termin 1: Dienstag, 16.04.2024

Termin 2: Dienstag, 16.07.2024

Termin 3: Dienstag, 15.10.2024

Termin 4: Dienstag, 21.01.2025

Uhrzeit: 09.00 – 17.00 Uhr

Ort

Bad Waldsee, Stiftungszentrale, Festsaal

Hinweis

Die Einführungstage sind verpflichtend für alle Mitarbeitenden, die neu bei der St. Elisabeth-Stiftung und der St. Elisabeth gGmbH begonnen haben

Anmeldeschluss

Die Anmeldung erfolgt automatisch durch das Personalwesen. Es erfolgt eine Information an die Führungskräfte und eine Einladung an die Teilnehmenden. Es werden alle neuen Mitarbeitenden des vorigen Quartals eingeladen.

Nr. 34/2024

Gewaltfreie Kommunikation

Termin: Dienstag 18.06.2024 bis Mittwoch 19.06.2024

Uhrzeit: 2-Tages-Seminar, jeweils von 09.00 – 17.00 Uhr

Ort

Bad Waldsee, Stiftungszentrale, Festsaal

Inhalt

Zwischenmenschliche Kommunikation ist ein Balanceakt. Tagtäglich kommunizieren Menschen miteinander und geraten dabei immer wieder an Grenzen. Wie gelingt es auch in Situationen, die Wut, Ärger oder Verunsicherung auslösen, konstruktiv im Gespräch zu bleiben?

Inhalte werden sein:

- Vorstellung der Methode der Gewaltfreien Kommunikation nach Marshall B. Rosenberg
- Beobachten ohne zu bewerten
- Gefühle wahrnehmen und ausdrücken
- Verantwortung wahrnehmen
- Die Macht der Empathie
- Wertschätzung und Anerkennung ausdrücken

Zielgruppe

Mitarbeitende aller Fachbereiche

Teilnahmezahl

12

Leitung

Dr. Natascha Rosellen, Dipl. Psychologin, Trainerin, Coach

Anmeldeschluss

17.05.2024

Preis 315,00 EUR (für Externe)

Nr. 35/2024

Konstruktive Kommunikation

Termin: Mittwoch 17.04.2024 bis Donnerstag 18.04.2024

Uhrzeit: 2-Tages-Seminar, jeweils von 09.00 – 16.00 Uhr

Ort

Bad Waldsee, Stiftungszentrale, Festsaal

Inhalt

Wie reden Sie mit Kolleginnen und Kollegen, Führungskräften sowie den Ihnen anvertrauten Menschen? Wie gehen Sie mit unfreundlichen oder unwilligen Gesprächspersonen um? Behalten Sie die Nerven und bleiben Sie „dran“? Konstruktive Kommunikation heißt, in aussichtsreichen wie auch in schwierigen Gesprächssituationen lösungsorientiert zu bleiben. Dabei hilft es, sich selbst ein Gesprächsziel aufzustellen: Was will ich mit diesem Gespräch bewirken? Was will ich in der aktuellen Situation erreichen? Dieses Seminar unterstützt die Teilnehmenden, klarer auszudrücken, was Ihnen wichtig ist.

Weitere Inhalte werden sein:

- Was stört gute Gespräche und was fördert sie?
- Gesprächsbedarf erkennen, Gesprächsziele festlegen
- Was geht in der Gesprächsperson vor?
- Früherkennung und Prävention von Konflikten
- Achtsamkeit und ein gutes Gefühl dabei haben
- Gesprächstechniken für schwierige Situationen

Zielgruppe

Mitarbeitende aller Fachbereiche

Teilnahmezahl

12

Leitung

Vera Naumann, Trainerin und Beraterin, Kommunikation und Organisation

Anmeldeschluss

16.03.2024

Preis 175,00 EUR (für Externe)

Interkulturelles Kompetenztraining für Führungskräfte

Soziale Organisationen sind zunehmend international ausgerichtet. Menschen aus unterschiedlichen Ländern und Kulturen, mit verschiedenen kulturellen und sozialen Hintergründen, arbeiten zusammen und sollen gemeinsam gute Ergebnisse erzielen.

Besonders auf Führungsebene stellt dies eine besondere Herausforderung dar. Es gilt, eine kulturell und sozial vielfältige Mitarbeiterschaft, unter Berücksichtigung gesellschaftlicher Entwicklungen, effektiv zu führen.

Hierfür ist die interkulturelle Kompetenz eine unverzichtbare Schlüsselqualifikation.

Nähere Informationen erhalten Sie bei:

Lisa Feser

Tel.: 07524 906-207

E-Mail: lisa.feser@st-elisabeth-stiftung.de

Interkulturelles Kompetenztraining für Teams

Teams in sozialen Einrichtungen, insbesondere in der Pflege und Betreuung, werden multikultureller und diverser. Die interkulturelle Kompetenz stellt eine immer wichtiger werdende Schlüsselqualifikation für eine gelingende Zusammenarbeit dar.

Die ländertypischen Gepflogenheiten und Wertevorstellungen zu kennen und kulturelle Unterschiede zu erfassen, sind wichtige Aspekte für eine gelungene Integration von ausländischen Mitarbeitenden in Teams der sozialen Einrichtungen.

Auch Offenheit und Verständnis für andere Kulturen und Diversität aufzubringen ist elementar.

Das interkulturelle Kompetenztraining wird mit dem Ziel einer Sensibilisierung der Teams auf kulturelle Unterschiede und der damit verbundenen Erleichterung in der Zusammenarbeit angeboten. Je nach Bedarf in den Teams können kulturelle Schwerpunkte individuell vereinbart werden.

Nähere Informationen erhalten Sie bei:

Lisa Feser

Tel.: 07524 906-207

E-Mail: lisa.feser@st-elisabeth-stiftung.de

Methodenkompetenz

Hier dreht sich alles um die Fähigkeit, gezielt und effektiv Methoden in der täglichen Arbeit anzuwenden. Ein breites Spektrum von Kursen ermöglicht es, sowohl bewährte als auch innovative Methoden zu erlernen, um Aufgaben systematisch zu planen, durchzuführen und zu evaluieren. Alles Erlernete trägt dazu bei, berufliche Herausforderungen mit einem fundierten methodischen Handwerkszeug erfolgreich zu bewältigen.

Nr. 36-41

Nr. 36/2024

Generation Z – Herausforderungen in der Zusammenarbeit

Termin: Mittwoch, 17.04.2024 bis Donnerstag,
18.04.2024

Uhrzeit: jeweils von 09.00 – 17.00 Uhr

Ort

Biberach, Parkhotel Jordanbad, Sebastian-Kneipp-Saal

Inhalt

Bei steigendem Rentenalter und kürzeren Studienzeiten wird es in naher Zukunft nicht unüblich sein, dass bis zu fünf Generationen von Arbeitnehmer*innen Seite an Seite zusammenarbeiten. Das Aufeinandertreffen verschiedener Generationen, ihrer Wertsysteme und Arbeitsauffassungen birgt die Chance des Wissenstransfers und der Vielfalt. Gleichzeitig werden dabei in Zeiten von Fachkräftemangel auch bestehende Strukturen und Arbeitsauffassungen in Frage gestellt. Im Arbeitsalltag wird dies in Konflikten zwischen Jung und Alt sichtbar.

In diesem Workshop werden die verschiedenen Generationengruppen in den Blick genommen und kritisch betrachtet, ob und wie „Einteilung“ hilfreich ist. Über Selbstreflexion wird das eigene Wertekonzept und die Verortung in den Generationen ermöglicht. Wesentlicher Bestandteil wird der Austausch zum eigenen Erleben im Arbeitsalltag und damit auch der Austausch zwischen Vertreter und Vertreterinnen der verschiedenen Generationen sein.

Und nicht zuletzt gibt es einen Blick darauf, wie (zukünftige) Arbeitswelt und Arbeitsalltag gestaltet werden kann, um die Chancen dieser Vielfalt zu nutzen sowie miteinander und voneinander zu lernen.

Inhaltliche Schwerpunkte:

- Hintergründe zu den verschiedenen Generationskategorien
- Verständnis für die Unterschiedlichkeit der Wertesysteme entwickeln
- Wertekonflikte verstehen, bearbeiten, moderieren
- Impulse zu Fachkräftemangel und Entwicklung neuer Strukturen vs. „Das war schon immer so.“
- Selbstreflexion zur eigenen Prägung sowie Prägung der Organisation
- Gelingende Arbeitswelt für die verschiedenen Generationen gestalten

Zielgruppe

Mitarbeitende der St. Elisabeth-Stiftung und der St. Elisabeth gGmbH (auch junge Teilnehmende und aus anderen Bereichen, sodass die Teilnehmendenzusammensetzung der Generationen passt; Tandem-Angebot)

Teilnahmezahl

8 Tandems

Leitung

Hanna Kunze, Prozessbegleiterin, Bildungsreferentin, systematische Supervisorin (GST), VIERfältig

Anmeldeschluss

16.03.2024

Preis 315,00 EUR (für Externe)

Nr. 37/2024

Interne Auditoren

Termin: Donnerstag, 20.06.2024, 08.30 – 14.00 Uhr

Ort:

Bad Waldsee, Stiftungszentrale, Festsaal

Inhalt:

Das Angebot Schulung interne/r Auditor/in dient zur internen Weiterbildung von Mitarbeitenden der St. Elisabeth-Stiftung und befähigt sie zur eigenständigen Planung, Vorbereitung, Durchführung und Nachbereitung von internen Audits innerhalb der St. Elisabeth-Stiftung.

Inhalte werden sein:

- Kurzeinführung Qualitätsmanagement
- Was sind interne Audits?
- Gute Gründe für ein Audit
- Durchführung interner Audits
- Audit-Unterlagen
- Qualifikation von Auditoren
- Gesprächsführung
- Vorbereitung, Durchführung und Nachbereitung Audit

Zielgruppe

Mitarbeitende aus allen Bereichen der St. Elisabeth-Stiftung, sowie Mitarbeitende, die von der Führungskraft für diese Aufgabe benannt wurden

Teilnahmezahl

10

Leitung

Grit Wieland und Andreas Fisel
Mitarbeitende der St. Elisabeth-Stiftung

Anmeldeschluss

Termin: 23.05.2024

Deutschkurse für ausländische Mitarbeitende in der Sprachschule oder Online

Ausländische Mitarbeitende müssen für eine Berufsanerkennung als Fachkraft oder für eine Ausbildung in Deutschland entsprechende Deutschkenntnisse nachweisen. Entsprechend der bisher erworbenen Sprachkenntnisse starten sie mit dem passenden Niveau.

Der europäische Referenzrahmen für Sprachen teilt die Fähigkeiten in die Stufen A1, A2, B1, B2, C1 und C2 ein. Die geforderten Fähigkeiten für die Berufsanerkennung als Fachkraft liegen bei dem Niveau B2. Im Bereich der Ausbildung variieren die Voraussetzungen je nach Ausbildungsberuf.

Wir helfen Ihnen, eine geeignete Sprachschule zu finden.

Nähere Informationen erhalten Sie bei:

Lisa Feser

Tel.: 07524 906-207

E-Mail: lisa.feser@st-elisabeth-stiftung.de

Nr. 38/2024

Moderation von Besprechungen: Gespräche steuern, Ergebnisse erzielen

Termin: Montag, 11.11.2024 bis Dienstag, 12.11.2024

Uhrzeit: jeweils von 09.00 – 17.00 Uhr

Ort:

Biberach, Parkhotel Jordanbad, Raum Franziskus

Inhalt:

Kennen Sie das auch? In Teams und Arbeitsgruppen wird ewig geredet, ohne dass etwas dabei herauskommt. Wie gut wäre es da, wenn es eine Person gäbe, die das Ganze in die Hand nehmen und ein gutes Ergebnis erzielen würde.

Inhalte werden sein:

- Klima der Offenheit herstellen
- Dialog kontrollieren: Laute Bremsen und Stille angemessen beteiligen
- Entwicklung des Ganzen im Blick behalten und den roten Faden nicht verlieren
- Eine klare Vorstellung der Moderationsrolle
- Eine Auswahl effektiver Moderationstechniken
- Lösungsstrategien bei Krisen im Gespräch
- Öffnende und abschließende Interventionen
- Gelassenheit im Tun

Zielgruppe

Mitarbeitende und Führungskräfte mit Moderationstätigkeiten

Teilnahmezahl

12

Leitung

Klaus Brosius, Dipl. Pädagoge, Supervisor DGSv, Trainer DGGO

Anmeldeschluss

10.10.2024

Preis 315,00 EUR (für Externe)

Nr. 39/2024

Praxistag Projektmanagement

Termin 1: Mittwoch, 10.07.2024

Termin 2: Mittwoch, 06.11.2024

Uhrzeit: jeweils von 09.00 – 16.30 Uhr

Ort

Heggbach, Haus Georg, Seminarraum 1

Inhalt

Projektleitungsausbildung schön und gut. Doch in der Projektrealität warten noch ganz andere Herausforderungen. Diese zu bearbeiten ist Schwerpunkt dieses Praxistages für Projektleitungen. Die Herausforderungen werden gemeinsam analysiert und mögliche Wege des Umgangs damit erarbeitet.

Zielgruppe

Personen, die bereits über mehrjährige Projektmanagement-Erfahrung verfügen, und sich mit den neuen Projektmanagement-Standards der St. Elisabeth-Stiftung vertraut machen möchten.

Teilnahmezahl

10

Leitung

David Landau, Leitung Projektmanagement, Mitarbeiter der St. Elisabeth-Stiftung

Anmeldeschluss

Termin 1: 12.06.2024

Termin 2: 09.10.2024

Nr. 40/2024

Projektleitungs-Ausbildung

Termin 1: Mittwoch, 20.03.2024,

Dienstag, 16.04.2024,

Mittwoch, 17.04.2024,

Dienstag, 07.05.2024,

Mittwoch, 08.05.2024

Termin 2: Mittwoch, 25.09.2024,

Mittwoch, 23.10.2024,

Donnerstag, 24.10.2024,

Mittwoch, 04.12.2024,

Donnerstag, 05.12.2024

Uhrzeit: jeweils von 09.00 – 16.30 Uhr

Ort

Modul 1: Bad Waldsee, Stiftungszentrale, Festsaal

Modul 2: Heggbach Termin I: Seminarraum 2,

Termin II: Seminarraum 1

Modul 3: Gästehaus St. Theresia (mit Übernachtung)

Inhalt

Die Teilnehmenden können Projekte aber auch Teilprojekte in der St. Elisabeth-Stiftung erfolgreich leiten.

Ausschreibung: Im Herbst 2022 wurden in einer bereichsübergreifenden Arbeitsgruppe grundlegende Projektmanagement-Standards für die St. Elisabeth-Stiftung erarbeitet und mit dem Führungsteam abgestimmt.

Diese Projektmanagement-Standards sowie Themen, die für die erfolgreiche Durchführung von Projekten wichtig sind, werden in der kompakten Projektleitungs-Ausbildung vermittelt.

Die Projektleitungs-Ausbildung besteht aus 3 Modulen.

Modul 1 (1 Tag):

- Die Projektmanagement-Standards der St. Elisabeth-Stiftung

Modul 2 (2 Tage):

- Teamführung und Konfliktmanagement

Modul 3 (2 Tage):

- Kommunikation
- Grundlagen Change Management
- Besprechungen moderieren

Zielgruppe

Verpflichtend für alle Personen, die Projekte und auch Teilprojekte leiten bzw. kurz davor stehen und noch keine bzw. wenig Projektleitungserfahrung verfügen.

Teilnahmezahl

14

Leitung

David Landau, Leitung Projektmanagement, Mitarbeiter der St. Elisabeth-Stiftung

Anmeldeschluss

Termin 1: 19.02.2024

Termin 2: 28.08.2024

Nr. 41/2024

Projektmanagement- Standards

Termin 1: Mittwoch, 06.03.2024, 09.00– 16.30 Uhr
Bad Waldsee, Stiftungszentrale, Festsaal
Termin 2: Mittwoch, 09.10.2024, 09:00 – 16:30 Uhr
Heggbach, Haus Georg, Seminarraum 1

Inhalt

Im Herbst 2022 wurden in einer bereichsübergreifenden Arbeitsgruppe grundlegende Projektmanagement-Standards für die St. Elisabeth-Stiftung erarbeitet und mit dem FührungsTEAM abgestimmt. Diese neuen Projektmanagement-Standards werden in diesem Seminar vermittelt.

Zielgruppe

Verpflichtend für alle Personen, die Projekte und auch Teil-Projekte leiten bzw. kurz davor stehen und bereits über Projekterfahrung verfügen.

Teilnahmezahl

14

Leitung

David Landau, Leitung Projektmanagement,
Mitarbeiter der St. Elisabeth-Stiftung

Anmeldeschluss

Termin 1: 07.02.2024
Termin 2: 11.09.2024

WEITERBILDUNG WIRD BEI UNS GROSS GESCHRIEBEN.

DAS IST GUT FÜR UNS UND NOCH BESSER FÜR DIE KLEINEN!

Um unsere Kleinen beim Großwerden bestmöglich zu unterstützen, bleiben wir mit vielen Weiterbildungsangeboten am Ball. Wir sind beispielsweise von der Montessori-Pädagogik überzeugt und übernehmen deshalb die Kosten für den Zertifikatskurs.

Diese Weiterbildungskultur ist auch in unseren Teams positiv verankert, so dass alle, die sich für eine Fortbildung entscheiden, von den Teams unterstützt werden. Möchtest du mit uns auf Entdeckungsreise gehen?

www.menschlich-ehrlich.de

#komminsteam



St. Elisabeth-Stiftung

menschlich ehrlich



Gesundheit

Gesundheit ist nicht nur die Abwesenheit von Krankheit, sondern ein ganzheitliches Konzept, das körperliche, geistige und soziale Aspekte umfasst. Mit unseren Kursen wollen wir die Gesundheit fördern, Stress bewältigen, die Work-Life-Balance verbessern und präventive Maßnahmen ergreifen. So unterstützen wir aktiv das Wohlbefinden und tragen zu einer gesunden Arbeitskultur bei.

Nr. 42-51



Nr. 42/2024

22. Bad Waldseer Lauffieber

Termin: Samstag, 18.05.2024

Ort

Bad Waldsee, Innenstadt

Inhalt

Von diesem Fieber lässt man sich gern anstecken: Beim Bad Waldseer Lauffieber kommen attraktive Strecken und gute Stimmung zusammen. Wir starten wieder als St. Elisabeth-Stiftung beim Altstadt-Teamlauf: Jede Runde (1km) zählt für die Stiftung. Mitmachen kann jeder, von Hobbylaufenden bis zu ambitionierten Athletinnen und Athleten.

Zielgruppe

Mitarbeitende der St. Elisabeth-Stiftung und der St. Elisabeth gGmbH

Teilnahmezahl

unbegrenzt

Hinweis

Es wird keine Dienstzeit angerechnet.

Anmeldeschluss

10.04.2024

Nr. 43/2024

2. Firmenlauf Oberschwaben – Burgrieden

Termin: Mittwoch, 08.05.2024, 18.00 Uhr

Ort

Burgrieden

Inhalt

Beim Firmenlauf Oberschwaben führt die 5,6 km lange Laufstrecke vom Riffelhof über den Fesselweg, die Steigerstraße und den Höhenweg in den Ortsteil Bühl. In Bühl angekommen geht es über den Friedhofweg und der Dorfstraße auf abfallender Strecke runter zu dem Flüsschen Rot. Über einen Kiesweg, der wieder leicht ansteigt, erreicht man wieder den Höhenweg in Hochstetten. Die letzten 1.000 Meter sind wieder auf der Steigerstraße und dem Fesselweg zu laufen, bevor am Riffelhof die Ziellinie überquert wird. Wir starten das erste Mal beim 2. Firmenlauf Oberschwaben als St. Elisabeth-Stiftung. Mitmachen kann jeder, von Hobbylaufenden bis zu ambitionierten Athletinnen und Athleten.

Zielgruppe

Mitarbeitende der St. Elisabeth-Stiftung und der St. Elisabeth gGmbH

Teilnahmezahl

unbegrenzt

Hinweis

Es wird keine Dienstzeit angerechnet.

Anmeldeschluss

01.04.2024

Nr. 44/2024

Einstein-Marathon Ulm

Termin: Sonntag, 29.09.2024

Ort

Ulm, Innenstadt

Inhalt

Der Einstein-Marathon ist ein Straßenlauf, der im Herbst in den beiden Städten Ulm und Neu-Ulm veranstaltet wird.

Mitmachen kann jeder, von Hobbylaufenden bis zu ambitionierten Athletinnen und Athleten.

Zielgruppe

Mitarbeitende der St. Elisabeth-Stiftung und der St. Elisabeth gGmbH

Teilnahmezahl

unbegrenzt

Hinweis

Es wird keine Dienstzeit angerechnet.

Anmeldeschluss

20.08.2024

Nr. 45/2024

Genießer Lauf Biberach

Termin: Sonntag, 13.10.2024

Ort

Biberach, Innenstadt

Inhalt

Genuss beim Lauf, genießt die schöne Strecke im Herzen Oberschwabens, die tolle Stimmung vom Streckenrand und die erstklassige Verpflegung an der Strecke und im Ziel.

Mitmachen kann jeder, von Hobbylaufenden bis zu ambitionierten Athletinnen und Athleten.

Zielgruppe

Mitarbeitende der St. Elisabeth-Stiftung und der St. Elisabeth gGmbH

Teilnahmezahl

unbegrenzt

Hinweis

Es wird keine Dienstzeit angerechnet.

Anmeldeschluss

01.09.2024

Nr. 46/2024

Rücken- und Ganzkörpertraining in Bad Waldsee

Termin 1: Montag, 08.04.2024 bis Montag, 01.07.2024 (ohne 13.05.2024 und außerhalb der Ferien und Feiertage)

Termin 2: Montag, 09.09.2024 bis Montag, 18.11.2024 (außerhalb der Ferien und Feiertage)

Uhrzeit: jeweils von 17.00 bis 18.00 Uhr

Ort

Bad Waldsee, FitnessPoint SportPalast

Inhalt

Verspannungen und einseitige Belastungen können im Arbeitsalltag Rückenschmerzen auslösen. Durch Bewegung und spezielles Ganzkörpertraining kann der Körper wieder fit und leistungsfähig werden. Die Wirbelsäule wird dadurch stabilisiert und die Körpermuskulatur gekräftigt. Um Rückenschmerzen entgegenzuwirken, stärkt das Training Oberkörper und Schultern.

Zielgruppe

Mitarbeitende der St. Elisabeth-Stiftung und der St. Elisabeth gGmbH

Teilnahmezahl

15

Leitung

FitnessPoint SportPalast

Hinweis

Es wird keine Dienstzeit angerechnet.

Anmeldeschluss

Termin 1: 11.03.2024

Termin 2: 09.08.2024

Preis 84,00 EUR (für Externe)

Nr. 47/2024

Stressreduzierung durch Resilienz Training im Naturraum

Termin: Mittwoch, 12.06.2024, 09.00 – 17.00 Uhr

Ort

Bad Waldsee, Stiftungszentrale, Festsaal

Inhalt

Resilienz ist die innere Stärke, auf schwierige Lebenssituationen gelassen und kraftvoll zu reagieren und gestärkt daraus hervorzugehen. Hierbei kann die Natur ein wahrer „Helfer“ sein! In der wohlthuenden und entschleunigenden Atmosphäre des „grünen Seminarraums“ fällt es den Menschen leichter, mit sich und ihren Herausforderungen in Resonanz zu gehen. Darüber hinaus bietet sie Weite und Raum für Persönlichkeitsentwicklung und Ressourcenstärkung. Ziel ist die Belastbarkeit, Lebensqualität und die Lebensfreude auszubauen und zu stärken.

Inhalte werden sein:

- Die 7 Resilienz Faktoren
- Resonanzraum Mensch und Natur, Lern- und Regenerationsraum Natur
- Bedeutung von Atmung und Gehen
- Wechselwirkung Bewegung und Psyche
- Sinnes- und Wahrnehmungsübungen in der Natur
- Verschiedene Entspannungsmethoden
- Gesundheitsfördernde Wirkung der Natur mit neusten Ergebnissen der Resilienz Forschung

Zielgruppe

Mitarbeitende der St. Elisabeth-Stiftung und der St. Elisabeth gGmbH

Teilnahmezahl

15

Leitung

Monika Eberhardt

Hinweis

Diese Veranstaltung findet in Kooperation mit dem Jordanbad und der BKK VerbundPlus statt. Es wird keine Dienstzeit angerechnet.

Anmeldeschluss

15.05.2024



Nr. 48/2024

Wasser ist Leben – Aqua-Fitness

Termin 1: Montag, 08.04.2024 bis Montag, 10.06.2024 (außerhalb der Ferien und Feiertage)

Termin 2: Montag, 11.11.2024 bis Montag, 09.12.2024

Uhrzeit: jeweils von 19.15 Uhr – 20.00 Uhr

Ort

JordanTherme Biberach

Inhalt

Spaß und Koordinationstraining im Wasser für den gesamten Bewegungsapparat. Dieses gelenkschonende Training eignet sich ideal, um beginnende Probleme, wie z. B. Arthrose, positiv zu beeinflussen und das Herzkreislauf-System in Schwung zu bringen. In diesem Kurs werden alle wichtigen Muskelgruppen beansprucht und in Verbindung mit Musik macht der Kurs nicht nur fit, sondern auch gute Laune.

Zielgruppe

Mitarbeitende der St. Elisabeth-Stiftung und der St. Elisabeth gGmbH

Teilnahmezahl

15

Leitung

Physiotherapie Gesund & Fit Jordanbad

Hinweis

Diese Veranstaltung findet in Kooperation mit dem Jordanbad und der BKK VerbundPlus statt. Es wird keine Dienstzeit angerechnet.

Anmeldeschluss

Termin 1: 11.03.2024

Termin 2: 14.10.2024



Nr. 49/2024

Yoga für Körper, Geist und Seele in Biberach

Termin 1: Montag, 26.02.2024 bis Montag, 13.05.2024 (außerhalb der Ferien und Feiertage)

Termin 2: Montag, 30.09.2024 bis Montag, 09.12.2024 (außerhalb der Feien und Feiertage)

Uhrzeit: jeweils von 18.15 – 19.15 Uhr

Ort

Biberach, JordanQuelle

Inhalt

Vinyasa Yoga ist die bewegte Form des Hatha Yoga. Vor allem für Mitarbeitende, die den ganzen Tag am Schreibtisch sitzen, bietet sich diese Form des Hatha Yoga an. In Verbindung mit der Atmung werden Haltungen geübt, die fließend ineinander übergehen. Durch das dynamische Üben kommt der Geist zur Ruhe und der Körper gewinnt an Kraft, Flexibilität und Balance. Dieser Yoga-Stil ist für alle Menschen geeignet. Die Haltungen werden immer an die individuellen Bedürfnisse der Teilnehmenden angepasst. Der Fokus beim Üben liegt auf der gesunden Ausrichtung der Wirbelsäule und der Schulung eines gesunden Atems.

Zielgruppe

Mitarbeitende der St. Elisabeth-Stiftung und der St. Elisabeth gGmbH

Teilnahmezahl

15

Leitung

Lena Kühn

Hinweis

Diese Veranstaltung findet in Kooperation mit dem Jordanbad und der BKK VerbundPlus statt. Es wird keine Dienstzeit angerechnet.

Anmeldeschluss

Termin 1: 29.01.2024

Termin 2: 02.09.2024



Nr. 50/2024

Yoga für Körper, Geist und Seele in Ehingen

Termin: Mittwoch, 21.02.2024 bis Mittwoch, 15.05.2024 (außerhalb der Ferien und Feiertage)
Uhrzeit: jeweils von 17.00 – 18.00 Uhr

Ort
WfbM Ehingen, Gymnastikhalle

Inhalt
Vinyasa Yoga ist die bewegte Form des Hatha Yoga. Vor allem für Mitarbeitende, die den ganzen Tag am Schreibtisch sitzen, bietet sich diese Form des Hatha Yoga an. In Verbindung mit der Atmung werden Haltungen geübt, die fließend ineinander übergehen. Durch das dynamische Üben kommt der Geist zur Ruhe und der Körper gewinnt an Kraft, Flexibilität und Balance. Dieser Yoga-Stil ist für alle Menschen geeignet. Die Haltungen werden immer an die individuellen Bedürfnisse der Teilnehmenden angepasst. Der Fokus beim Üben liegt auf der gesunden Aufrichtung der Wirbelsäule und der Schulung eines gesunden Atems.

Zielgruppe
Mitarbeitende der St. Elisabeth-Stiftung und der St. Elisabeth gGmbH

Teilnahmezahl
12

Leitung
Sonja Gaeble

Hinweis
Es wird keine Dienstzeit angerechnet.

Anmeldeschluss
24.01.2024



Nr. 51/2024

Yoga für einen gesunden Rücken in Ravensburg

Termin: Dienstag, 05.03.2024 bis Dienstag, 07.05.2024 (außerhalb der Ferien und Feiertage)
Uhrzeit: jeweils von 17.00 – 18.30 Uhr

Ort
Kita Casa Elisa Ravensburg, Turnhalle

Inhalt
Beim Yoga geht es nicht darum, seine Zehen zu berühren. Es geht um das, was man auf dem Weg dahin lernt. In dem Kurs werden weiche, fließende Übungsfolgen (Vinyasas) unterrichtet. Es wird auf eine anatomisch korrekte Anleitung hingewiesen. Mit gesundem und bewusstem Atmen, in Kombination mit den Asanas, Kraft und Stabilität entwickeln. Der Körper wird auf sanfte Weise gedehnt. Der Yoga-Kurs ist ein Zeitgeschenk an dich, bei dem du deinen Körper und deinen Atem achtsam wahrnimmst und mit Freude bewegst, frei von Leistungsdruck und Erwartungen.

Hinweis: Mitzubringen sind Sportkleidung, Handtuch und ausreichend Getränke. Vor Ort gibt es leider keinen kostenlosen Parkplatz - wenn möglich Fahrgemeinschaften bilden oder mit dem Fahrrad kommen.

Zielgruppe
Mitarbeitende der St. Elisabeth-Stiftung und der St. Elisabeth gGmbH

Teilnahmezahl
10

Leitung
Eva Nonnenbroich

Hinweis
Es wird keine Dienstzeit angerechnet.

Anmeldeschluss
06.02.2024



SOZIALE VERANTWORTUNG FÄNGT IM KOPF AN.

SIE HÖRT DORT ABER NOCH LANGE NICHT AUF.

Beweise Köpfchen und schnapp dir einen sicheren Job mit Zukunft.

Komm ins Team als (m/w/d):

- Altenpflegehelfer
- Pflegefachmann
- Heilerziehungspfleger
- Heilerziehungsassistent
- Arbeitserzieher
- Erzieher
- Hauswirtschafter
- Fachinformatiker
- Immobilienkaufmann
- Kaufmann für Büro-management
- Duale Studiengänge
- Praktikum, FSJ, BFD



www.social4you.de
WhatsApp: 0176 16 88 82 99



St. Elisabeth-Stiftung

menschlich ehrlich



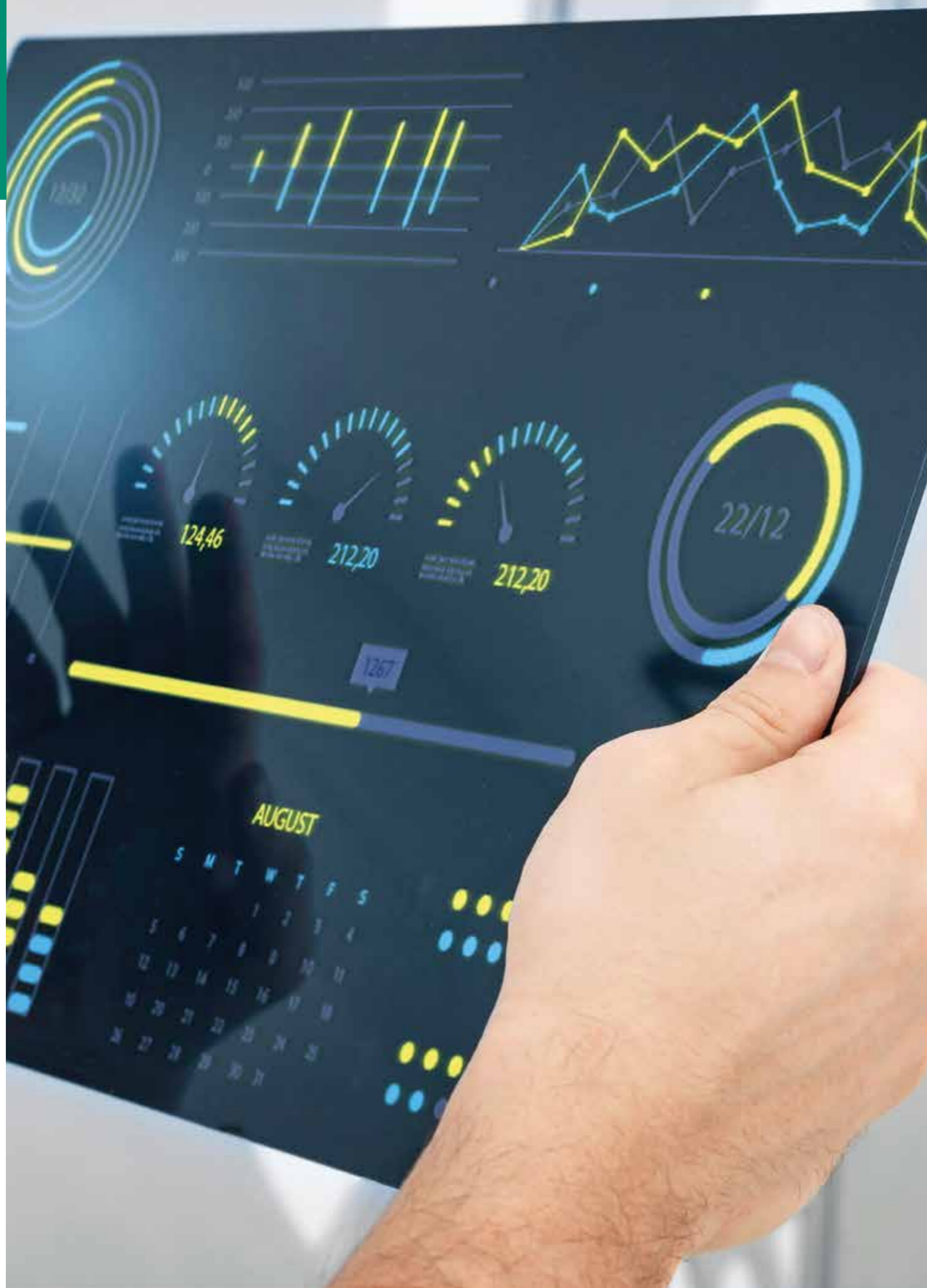

Technische Kompetenzen

In einer Welt, in der Technologie eine immer größere Rolle spielt, ist es entscheidend, technisch fit zu sein. Mit unseren Kursen bieten wir Ihnen die Möglichkeit, Ihr Wissen und Ihre Fähigkeiten im Umgang mit modernen Technologien zu vertiefen und sich den Herausforderungen der digitalen Ära souverän zu stellen.

Nr. 52-66

Nr. 52/2024

Microsoft Excel 2016 Einführung

Termin: Mittwoch, 12.06.2024 und Mittwoch,
19.06.2024
Uhrzeit: jeweils von 09.00 – 12.00 Uhr

Ort
VHS Biberach, 1. OG, Raum 15

Inhalt
In diesem Seminar werden grundlegende Funktionen und der Aufbau von Excel 2016 vermittelt.

Inhalte werden sein:

- Anwendungsgebiete und Funktionsweise
- Tabellenkalkulation
- Erstellen, Speichern und Öffnen von Arbeitsmappen
- Funktionen und Formeln - Einrichten einer Seite
- Ausdrucken von Tabellen
- Erstellen von Kopf- und Fußzeilen
- Tipps und Tricks

Zielgruppe
Einsteigende, die bisher wenig Erfahrung in Microsoft Excel haben

Teilnahmezahl
15

Leitung
Susanne Bennewitz, Dozentin VHS Biberach

Anmeldeschluss
15.05.2024

Nr. 53/2024

Microsoft Excel 2016 Aufbau

Termin: Mittwoch, 26.06.2024 und Mittwoch,
03.07.2024
Uhrzeit: jeweils von 09.00 – 12.00 Uhr

Ort
VHS Biberach, 1. OG, Raum 15

Inhalt
Dieses Seminar ist für fortgeschrittene Teilnehmende konzipiert, die ihr Grundwissen in Excel 2016 vertiefen möchten.

Inhalte werden sein:

- Formatieren von Zellen mit Schrift, Rahmen und Textausrichtungen
- Prozentrechnen
- Erstellen und Bearbeiten von Diagrammen
- Schutz von Tabellen
- Arbeiten mit Kommentaren
- Einfügen, Umbenennen und Löschen von Tabellenblättern
- Erstellen von Muster- und Formatvorlagen
- Tipps und Tricks

Zielgruppe
Fortgeschrittene Microsoft Excel-Anwendende

Teilnahmezahl
15

Leitung
Susanne Bennewitz, Dozentin VHS Biberach

Anmeldeschluss
29.05.2024

Nr. 54/2024

Microsoft OneNote 2016

Termin 1: Mittwoch, 06.03.2024 und Mittwoch,
13.03.2024
Termin 2: Donnerstag, 12.09.2024 und Donnerstag,
19.09.2024
Uhrzeit: jeweils von 09.00 – 12.00 Uhr

Ort
VHS Biberach, 1. OG, Raum 15

Inhalt
In diesem Seminar werden grundlegende Funktionen und der Aufbau von OneNote 2016 vermittelt.

Inhalte werden sein:

- Programmoberfläche
- Erstellen von Notizbücher, Abschnitte und Seiten
- Inhalte einfügen
- Tabellen
- PDFs
- Bilder
- Screenshots
- Outlook-Aufgaben in OneNote managen
- OneNote in Microsoft Teams

Zielgruppe
Mitarbeitende aller Fachbereiche

Teilnahmezahl
15

Leitung
VHS Biberach

Anmeldeschluss
Termin 1: 07.02.2024
Termin 2: 15.08.2024

Nr. 55/2024

Microsoft Outlook 2016 Einführung

Termin: Montag, 11.03.2024 und Montag,
18.03.2024
Uhrzeit: jeweils von 09.00 – 12.00 Uhr

Ort
VHS Biberach, 1. OG, Raum 15

Inhalt
In diesem Seminar werden grundlegende Funktionen und der Aufbau von Outlook 2016 vermittelt.

Inhalte werden sein:

- E-Mails versenden, empfangen und verwalten
- Terminkalender benutzen
- Besprechungen organisieren, auch mit anderen Teilnehmenden
- Adressbuch/Kontakte erstellen und sortieren
- Aufgaben erstellen und verwalten
- Arbeiten mit Outlook-Elementen
- Verschiedene Bildschirmansichten
- Tipps und Tricks

Zielgruppe
Einsteigende, die bisher wenig Erfahrung in Microsoft Outlook haben

Teilnahmezahl
15

Leitung
VHS Biberach

Anmeldeschluss
12.02.2024

Nr. 56/2024

Microsoft Teams

Termin: Mittwoch, 10.07.2024, 09.00 – 10.30 Uhr

Ort

VHS Biberach, 1. OG, Raum 15

Inhalt

In diesem Seminar werden grundlegende Funktionen und der Aufbau von Microsoft Teams vermittelt.

Inhalte werden sein:

- Chatfunktion
- Audioanruf
- Videoanruf
- Kategorie Teams
- Kanäle
- Kalender
- Besprechungen planen, verschieben und absagen

Zielgruppen

Einsteigende, die bisher wenig Erfahrung in Microsoft Teams haben

Teilnahmezahl

15

Leitung

VHS Biberach

Anmeldeschluss

12.06.2024

Nr. 57/2024

Vivendi PEP Einführung Teilhabe und Inklusion

Termin: Mittwoch, 05.06.2024, 13.00 – 16.30 Uhr

Ort

Bad Waldsee, Stiftungszentrale, Festsaal

Inhalt

In diesem Seminar werden grundlegende Funktionen der Dienstplanungssoftware Vivendi PEP vermittelt.

Inhalte werden sein:

- Einführung in das Programm
- Aufbau und Struktur
- Erstellen eines Dienstplanes
- Auswertungen
- Individuelle Fragen
- Tipps und Tricks

Es sind keine Vorkenntnisse in Vivendi PEP notwendig.

Zielgruppe

Dienstplanverantwortliche des Bereiches Teilhabe und Inklusion

Teilnahmezahl

10

Leitung

Renate Kniele, Administratorin für Vivendi PEP, Mitarbeiterin der St. Elisabeth-Stiftung

Hinweis

Voraussetzungen: Die Teilnehmenden haben die Zugangsberechtigung in Vivendi PEP. Diese wird von den Administratoren/-innen des jeweiligen Geschäftsbereiches erteilt.

Bitte vor dem Seminarbeginn prüfen, ob die Anmeldung über die Citrix-Ebene funktioniert.

Anmeldeschluss

08.05.2024

Nr. 58/2024

Vivendi PEP Aufbau Teilhabe und Inklusion

Termin: Mittwoch, 03.07.2024, 13.00 – 16.30 Uhr

Ort

Bad Waldsee, Stiftungszentrale, Festsaal

Inhalt

In diesem Seminar werden die Kenntnisse in der Dienstplanungssoftware Vivendi PEP vertieft.

Inhalte werden sein:

- Erstellen von Rahmendienstplänen
- Koordination von Urlaubs- und Krankheitsvertretung
- Einordnen von Mitarbeitenden
- Individuelle Fragen
- Tipps und Tricks

Es sollten Grundkenntnisse im Umgang mit Vivendi PEP vorhanden sein.

Zielgruppe

Dienstplanverantwortliche des Bereiches Teilhabe und Inklusion

Teilnahmezahl

10

Leitung

Renate Kniele, Administratorin für Vivendi PEP, Mitarbeiterin der St. Elisabeth-Stiftung

Hinweis

Voraussetzungen: Die Teilnehmenden haben die Zugangsberechtigung in Vivendi PEP. Diese wird von den Administratoren/-innen des jeweiligen Geschäftsbereiches erteilt.

Bitte vor dem Seminarbeginn prüfen, ob die Anmeldung über die Citrix-Ebene funktioniert.

Anmeldeschluss

05.06.2024

Nr. 59/2024

Vivendi PEP Einführung Altenhilfe

Termin 1: Dienstag, 23.04.2024

Termin 2: Montag, 13.05.2024

Uhrzeit: jeweils von 09.00 – 12.00 Uhr

Onlineseminar

über Microsoft Teams

Inhalt

In diesem Seminar werden grundlegende Funktionen der Dienstplanungssoftware Vivendi PEP vermittelt.

Inhalte werden sein:

- Einführung in das Programm
- Aufbau und Struktur
- Erstellen eines Dienstplanes
- Auswertungen
- Individuelle Fragen
- Tipps und Tricks

Es sind keine Vorkenntnisse in Vivendi PEP notwendig.

Zielgruppe

Dienstplanverantwortliche der Altenhilfe

Teilnahmezahl

10

Leitung

Nadja Liebhardt, Mitarbeiterin der St. Elisabeth-Stiftung

Hinweis

Voraussetzungen: Die Teilnehmenden haben die Zugangsberechtigung in Vivendi PEP. Diese wird von den Administratoren/-innen des jeweiligen Geschäftsbereiches erteilt.

Bitte vor dem Seminarbeginn prüfen, ob die Anmeldung über die Citrix-Ebene funktioniert.

Anmeldeschluss

Termin 1: 26.03.2024

Termin 2: 15.04.2024

Nr. 60/2024

Vivendi PEP Aufbau Altenhilfe

Termin 1: Dienstag, 25.06.2024

Termin 2: Donnerstag, 19.09.2024

Uhrzeit: jeweils von 09.00 – 12.00 Uhr

Onlineseminar

über Microsoft Teams

Inhalt

In diesem Seminar werden die Kenntnisse in der Dienstplanungssoftware Vivendi PEP vertieft.

Inhalte werden sein:

- Erstellen von Rahmendienstplänen
- Koordination von Urlaubs- und Krankheitsvertretung
- Einordnen von Mitarbeitenden
- Individuelle Fragen
- Tipps und Tricks

Es sollten Grundkenntnisse im Umgang mit Vivendi PEP vorhanden sein.

Zielgruppe

Dienstplanverantwortliche der Altenhilfe

Teilnahmezahl

10

Leitung

Nadja Liebhardt,
Mitarbeiterin der St. Elisabeth-Stiftung

Hinweis

Voraussetzungen: Die Teilnehmenden haben die Zugangsberechtigung in Vivendi PEP. Diese wird von den Administratoren/-innen des jeweiligen Geschäftsbereiches erteilt.

Bitte vor dem Seminarbeginn prüfen, ob die Anmeldung über die Citrix-Ebene funktioniert.

Anmeldeschluss

Termin 1: 28.05.2024

Termin 2: 22.08.2024

Nr. 61/2024

Vivendi NG – Grundkurs für Hospize und Wohnparks

Termine auf Anfrage

Ort

offen

Inhalt

In diesem Seminar werden die Kenntnisse zu Vivendi NG vertieft.

Inhalte werden sein:

- Stammdatenpflege
- Softwareprogramm Vivendi NG
- Anlage von zu betreuenden Personen

Zielgruppe

Mitarbeitende der Altenhilfe

Teilnahmezahl

10

Leitung

Laura Heber und Sandra Müller,
Mitarbeitende der St. Elisabeth-Stiftung

Nr. 62/2024

Vivendi PD – Grundkurs für Hospize

Termin 1: Montag, 08.04.2024 bis 09.04.2024,

Bad Waldsee, Stiftungszentrale,
Besprechungsraum 2

Termin 2: Montag, 08.07.2024 bis 09.07.2024,

Bad Waldsee, Stiftungszentrale, Festsaal

Termin 3: Montag, 11.11.2024 bis 12.11.2024,

Bad Waldsee, Stiftungszentrale,
Besprechungsraum 2

Uhrzeit: jeweils von 09.00 – 16.00 Uhr

Inhalte werden sein:

- Grundaufbau Maske Vivendi PD
- Erläuterung der einzelnen Reiterfunktionen und ihren Unterfunktionen
- Abbildung des Pflegeprozesses in Vivendi PD
- Fachgerechtes Anwenden in der Praxis
- Theoretisches und Praktisches Erlernen des Software Programms für die Anwendung im Pflegealltag
- Bezug auf praktische Beispiele wird genommen

Zielgruppe

Pflegefachkräfte, Pflegedienstleitungen,
Einrichtungsleitungen der Hospize, für alle
Mitarbeitenden verpflichtend

Teilnahmezahl

10

Leitung

Stefanie Mutschler,
Mitarbeiterin der St. Elisabeth-Stiftung

Anmeldeschluss

Termin 1: 11.03.2024

Termin 2: 10.06.2024

Termin 3: 14.10.2024

Nr. 63/2024

Vivendi PD/PD Web – Grundkurs für Fachkräfte

- Termin 1: Mo., 19.02.2024 bis Di. 20.02.2024
Bad Waldsee, Stiftungszentrale Festsaal
- Termin 2: Mo., 22.04.2024 bis Di. 23.04.2024
Bad Waldsee, Stiftungszentrale, Festsaal
- Termin 3: Mo., 10.06.2024 bis Di. 11.06.2024
Bad Waldsee, Stiftungszentrale,
Besprechungsraum 2
- Termin 4: Mi., 11.09.2024 bis Do. 12.09.2024
Bad Waldsee, Stiftungszentrale, Festsaal
- Termin 5: Mo., 25.11.2024 bis Di. 26.11.2024
Bad Waldsee, Stiftungszentrale, Festsaal
- Uhrzeit: jeweils von 09.00 – 16.00 Uhr

Inhalte werden sein

- Grundaufbau Maske Vivendi PD
- Erläuterung der einzelnen Reiterfunktionen und ihren Unterfunktionen
- Abbildung des Pflegeprozesses in Vivendi PD
- Fachgerechtes Anwenden in der Praxis
- Theoretisches und Praktisches Erlernen des Software Programms für die Anwendung im Pflegealltag
- Bezug auf praktische Beispiele wird genommen

Zielgruppe

Pflegefachkräfte, Pflegedienstleitung, Azubis 3. Jahr der Altenhilfe und für alle neuen Mitarbeitenden **verpflichtend**

Teilnahmezahl

10

Leitung

Saskia Schädler und Ramona Grothe,
Mitarbeitende der St. Elisabeth-Stiftung

Anmeldeschluss

Termin 1: 22.01.2024
Termin 2: 25.03.2024
Termin 3: 13.05.2024
Termin 4: 14.08.2024
Termin 5: 28.10.2024

Nr. 64/2024

Vivendi PD/PD Web – Grund- kurs für Nicht-Fachkräfte

- Termin 1: Mittwoch, 21.02.2024
Bad Waldsee, Stiftungszentrale Festsaal
- Termin 2: Mittwoch, 24.04.2024
Bad Waldsee, Stiftungszentrale, Festsaal
- Termin 3: Mittwoch, 12.06.2024
Bad Waldsee, Stiftungszentrale,
Besprechungsraum 2
- Termin 4: Dienstag, 10.09.2024
Bad Waldsee, Stiftungszentrale, Festsaal
- Termin 5: Mittwoch, 27.11.2024
Bad Waldsee, Stiftungszentrale, Festsaal
- Uhrzeit: jeweils von 09.00 – 15.00 Uhr

Inhalte werden sein

- Grundaufbau Maske Vivendi PD
- Erläuterung der einzelnen Reiterfunktionen und ihren Unterfunktionen
- Abbildung des Pflegeprozesses in Vivendi PD
- Fachgerechtes Anwenden in der Praxis
- Theoretisches und Praktisches Erlernen des Software Programms für die Anwendung im Pflegealltag
- Bezug auf praktische Beispiele wird genommen

Zielgruppe

Pflegehelfende, Hauswirtschaftskräfte, Präsenzkkräfte, Azubis 1. Jahr der Altenhilfe und für alle neuen Mitarbeitenden **verpflichtend**

Teilnahmezahl

10

Leitung

Saskia Schädler und Ramona Grothe,
Mitarbeitende der St. Elisabeth-Stiftung

Anmeldeschluss

Termin 1: 24.01.2024
Termin 2: 27.03.2024
Termin 3: 15.05.2024
Termin 4: 13.08.2024
Termin 5: 30.10.2024

Nr. 65/2024

Vivendi PD/PD Web – Grund- kurs für Betreuungskräfte

- Termin 1: Donnerstag, 22.02.2024
Bad Waldsee, Stiftungszentrale Festsaal
- Termin 2: Donnerstag, 25.04.2024
Bad Waldsee, Stiftungszentrale, Festsaal
- Termin 3: Donnerstag, 13.06.2024
Bad Waldsee, Stiftungszentrale,
Besprechungsraum 2
- Termin 4: Montag, 09.09.2024
Bad Waldsee, Stiftungszentrale, Festsaal
- Termin 5: Donnerstag, 28.11.2024
Bad Waldsee, Stiftungszentrale, Festsaal
- Uhrzeit: jeweils von 09.00 – 12.00 Uhr

Inhalte werden sein

- Grundaufbau Maske Vivendi PD
- Erläuterung der einzelnen Reiterfunktionen und ihren Unterfunktionen
- Abbildung des Pflegeprozesses in Vivendi PD
- Fachgerechtes Anwenden in der Praxis
- Theoretisches und Praktisches Erlernen des Software Programms für die Anwendung im Pflegealltag
- Bezug auf praktische Beispiele wird genommen

Zielgruppe

Betreuungskräfte der Altenhilfe und für alle neuen Mitarbeitenden **verpflichtend**

Teilnahmezahl

10

Leitung

Saskia Schädler und Ramona Grothe,
Mitarbeitende der St. Elisabeth-Stiftung

Anmeldeschluss

Termin 1: 25.01.2024
Termin 2: 28.03.2024
Termin 3: 16.05.2024
Termin 4: 12.08.2024
Termin 5: 31.10.2024

Nr. 66/2024

Vivendi PD/PD Web – Aufbaukurs

- Termin 1: Donnerstag, 22.02.2024
Bad Waldsee, Stiftungszentrale Festsaal
- Termin 2: Donnerstag, 25.04.2024
Bad Waldsee, Stiftungszentrale, Festsaal
- Termin 3: Donnerstag, 13.06.2024
Bad Waldsee, Stiftungszentrale,
Besprechungsraum 2
- Termin 4: Montag, 09.09.2024
Bad Waldsee, Stiftungszentrale, Festsaal
- Termin 5: Donnerstag, 28.11.2024
Bad Waldsee, Stiftungszentrale, Festsaal
- Uhrzeit: jeweils von 13.00 – 16.00 Uhr

Inhalt wird sein

- Nachhaltigkeitsthemen z.B. Maßnahmenplanung/ Wundmanager/ Verordnungen

Zielgruppe

Pflegefachkräfte, Pflegedienstleitung, für alle bestehenden Mitarbeitenden der Altenhilfe, die Interesse oder Nachholbedarf an neuen oder Schwerpunktthemen haben

Teilnahmezahl

10

Leitung

Saskia Schädler und Ramona Grothe,
Mitarbeitende der St. Elisabeth-Stiftung

Anmeldeschluss

Termin 1: 25.01.2024
Termin 2: 28.03.2024
Termin 3: 16.05.2024
Termin 4: 12.08.2024
Termin 5: 31.10.2024

Arbeitsschutz

Sicherheit steht im Mittelpunkt unserer Organisation. Deshalb steht hier der Arbeitsschutz im Fokus: von den grundlegenden Prinzipien der Sicherheit am Arbeitsplatz bis hin zu spezifischen Maßnahmen für unsere unterschiedlichen Arbeitsbereiche. Wir wollen Risiken minimieren, Präventionsmaßnahmen implementieren und gemeinsam für eine Arbeitskultur sorgen, in der sich alle geschützt und unterstützt fühlen.

Nr. 67-79

Brandschutzhelfende

Termin auf Anfrage

Ort
offen

Inhalt

Theoretischer Teil:

- Kleine Brandschau – Rechtsgrundlage und Brandlehre
- Vorbeugender baulicher Brandschutz
- Vorbeugender anlagentechnischer Brandschutz
- Vorbeugender organisatorischer Brandschutz
- Abwehrender Brandschutz
- Brandschutzordnung
- Bedienen des Feuerlöschers
- Löschtechnik

Praktischer Teil:

- Vorhandene Löschmittel
- Bedienen des Feuerlöschers
- Löschtechnik

Zielgruppe

Mitarbeitende aller Fachbereiche

Nähere Informationen erhalten Sie bei:

Karl Utz,
Mitarbeiter der St. Elisabeth-Stiftung
Tel.: 07524 906-315
E-Mail: karl.utz@st-elisabeth-stiftung.de

Preis 84,00 EUR (für Externe)

Nr. 67/2024

Einweisung Rollstuhlbus- Gurttechnik

Termin 1: Donnerstag, 25.04.2024, 13.00 – 15.30 Uhr
Termin 2: Mittwoch, 19.06.2024, 08.30 – 11.00 Uhr
Termin 3: Donnerstag, 19.09.2024, 08.30 – 11.00 Uhr
Termin 4: Mittwoch, 16.10.2024, 13.00 – 15.30 Uhr
Ort: Heggbach, Empfang

Termin 5: Mittwoch, 15.05.2024, 13.00 – 15.30 Uhr
Termin 6: Donnerstag, 10.10.2024, 13.00 – 15.30 Uhr
Ort: Ingerkingen, Empfang

Inhalt

In diesem Seminar lernen die Teilnehmenden die sichere Beförderung von Menschen, die auf einen Rollstuhl angewiesen sind. Neben dem entsprechend ausgestatteten Fahrzeug geht es dabei besonders um die richtige Handhabung der Gurtsysteme für die Rollstuhlbeförderung.

Zielgruppe

Mitarbeitende aller Fachbereiche

Teilnahmezahl

5

Leitung

Technischer Dienst
Hans Weiß, Mitarbeiter der St. Elisabeth-Stiftung

Hinweis

Bitte bringen Sie Ihren Führerschein mit

Anmeldeschluss

Termin 1: 28.03.2024
Termin 2: 22.05.2024
Termin 3: 22.08.2024
Termin 4: 18.09.2024

Termin 5: 17.04.2024
Termin 6: 12.09.2024

Nr. 68/2024

Ersthelfende nach § 26 DGUV – Auffrischung

Termin 1: Dienstag, 19.03.2024
Termin 2: Mittwoch, 17.04.2024
Termin 3: Mittwoch, 08.05.2024
Termin 4: Montag, 17.06.2024
Termin 5: Dienstag, 09.07.2024
Termin 6: Mittwoch, 18.09.2024
Termin 7: Mittwoch, 02.10.2024
Termin 8: Donnerstag, 17.10.2024
Termin 9: Montag, 04.11.2024
Termin 10: Dienstag, 19.11.2024
Termin 11: Mittwoch, 27.11.2024
Uhrzeit: jeweils von 08.30 – 16.30 Uhr
Ort: Heggbach, Haus Georg, Seminarraum 1

Termin 12: Donnerstag, 10.10.2024
Uhrzeit: 08:30 – 16:30 Uhr
Ort: Bad Waldsee, Stiftungszentrale, Festsaal

Zielgruppe

Ersthelfende nach § 26 DGUV für Heilerziehungspfleger und -pflegerinnen, Erzieher und Erzieherinnen und Nicht-Fachkräfte sowie für Pflegefachkräfte freiwillig

Teilnahmezahl

15

Leitung

DRK-Kreisverband Biberach e. V.

Anmeldeschluss

Termin 1: 20.02.2024
Termin 2: 20.03.2024
Termin 3: 10.04.2024
Termin 4: 20.05.2024
Termin 5: 11.06.2024
Termin 6: 21.08.2024
Termin 7: 11.09.2024
Termin 8: 19.09.2024
Termin 9: 07.10.2024
Termin 10: 22.10.2024
Termin 11: 30.10.2024

Termin 12: 12.09.2024

Nr. 69/2024

Ersthelfende nach § 26 DGUV – Grundkurs für Fachkräfte

Termin: Mittwoch, 25.09.2024 08.30 – 16.30 Uhr

Ort

Heggbach, Haus Georg, Seminarraum 1

Zielgruppe

Mitarbeitende ohne Vorkenntnisse, Ersthelfende nach § 26 DGUV für Fachkräfte

Teilnahmezahl

15

Leitung

DRK-Kreisverband Biberach e. V.

Anmeldeschluss

28.08.2024

Nr. 70/2024

Ersthelfende nach § 26 DGUV – Grundkurs für Nicht-Fachkräfte

Termin: Donnerstag, 18.07.2024, 08.30 – 16.30 Uhr

Ort

Heggbach, Haus Georg, Seminarraum 1

Zielgruppe

Mitarbeitende ohne Vorkenntnisse, Ersthelfende nach § 26 DGUV für Nicht-Fachkräfte

Teilnahmezahl

15

Leitung

DRK-Kreisverband Biberach e. V.

Anmeldeschluss

20.06.2024

Nr. 71/2024

Erste Hilfe am Kind

Termin: Samstag, 23.11.2024, 08.00 – 16.00 Uhr

Ort

St. Elisabeth-Stiftung, Wohngemeinschaft Chris, Adolf-Kolping-Platz 5, 89073 Ulm

Zielgruppe

Mitarbeitende der Kindertagesstätten

Teilnahmezahl

15

Leitung

DRK-Kreisverband Biberach e. V.

Anmeldeschluss

22.10.2024

Nr. 72/2024

Erste Hilfe – Fresh up Pflege entsprechend MDK

Termin 1: Dienstag, 22.10.2024, 10.00 – 12.00 Uhr
Termin 2: Dienstag, 22.10.2024, 13.00 – 15.00 Uhr

Ort

Heggbach, Haus Georg, Seminarraum 1

Zielgruppe

Pflege- und Betreuungskräfte entsprechend MDK-Anforderung

Teilnahmezahl

20

Leitung

DRK-Kreisverband Biberach e. V.

Anmeldeschluss

21.09.2024

Nr. 73/2024

Fahrsicherheitstraining

Termin: Dienstag, 04.06.2024, 08.00 – 16.00 Uhr

Ort

Verkehrswacht Ehingen, Wolfsgurgel 4, 89584 Ehingen

Inhalt

Viele Unfälle im Straßenverkehr sind vermeidbar, wenn Autofahrende Gefahrensituationen besser einschätzen und richtig reagieren können. Im Ernstfall gilt es, sich und das Fahrzeug so zu beherrschen, dass man bei plötzlichen Schwierigkeiten das Richtige tut. Durch richtiges Bremsen und geschickte Ausweichmanöver kann oft Schlimmeres verhindert werden.

Inhalte werden sein:

- Ausweichen von plötzlich auftauchenden Hindernissen
- Abfangen eines ausbrechenden Fahrzeugs
- Bremsen und Ausweichen auf unterschiedlichen Fahrbahnbelägen
- Fahren auf glatteisähnlichen Fahrbahnen
- Richtige Vollbremsung
- Tipps zum energiesparenden und umweltschonenden Fahren
- Spritspartraining

Zielgruppe

Mitarbeitende der St. Elisabeth-Stiftung und der St. Elisabeth gGmbH

Hinweis:

Zulassung mit PKW-Zulassung von maximal 3,5 Tonnen, maximal 2 Teilnehmende pro PKW

Teilnahmezahl

14

Leitung

Verkehrswacht Ehingen

Anmeldeschluss

07.05.2024

Nr. 74/2024

Hygienebeauftragte – Basismodul

Termin: Dienstag, 09.04.2024 und Donnerstag,
11.04.2024
Uhrzeit: jeweils von 09.00 – 16.00 Uhr

Ort
Bad Waldsee, Stiftungszentrale, Festsaal

Inhalt
In diesem Seminar werden die grundlegenden theoretischen Kenntnisse, gestützt durch praktische Übungen, für bestellte Hygienebeauftragte vermittelt. Dabei wird ein Überblick über das gesamte Spektrum der Hygiene in allen Geschäftsbereichen der St. Elisabeth-Stiftung verschafft.

Inhalte werden sein:

- Einführung in den Begriff „Hygiene“
- Anforderungen an die Hygiene in den verschiedenen Geschäftsbereichen
- Rechtliche Grundlagen in der Hygiene
- Mikrobiologische Grundlagen
- Reinigung und Desinfektion
- Hygiene bei medizinisch-pflegerischen Maßnahmen
- Hygiene im Umgang mit Lebensmitteln, bei der Hausreinigung und im Umgang mit Wäsche
- Infektionskrankheiten und Ausbruchmanagement
- Wissenstest und Selbsteinschätzung

Zielgruppe
Bestellte Hygienebeauftragte

Teilnahmezahl
15

Leitung
Parat GmbH - Institut für Hygiene

Anmeldeschluss
12.03.2024

Nr. 75/2024

Hygienebeauftragte – Erstellung, Aktualisierung und Umsetzung eines Hygieneplans

Termin: Dienstag, 12.11.2024, 09.00 – 16.00 Uhr

Ort
Bad Waldsee, Stiftungszentrale, Festsaal

Inhalt
Das Modul 5 baut auf Modul 1 – 4 der Ausbildung zur/zum Hygienebeauftragten auf und sollte im Rahmen der Ausbildung zur/zum Hygienebeauftragten absolviert werden.

Inhalte werden sein:

- Gesetzliche Grundlagen, Richtlinien und Regeln
- Aufbau eines Hygieneplans
- Darstellungsmöglichkeiten
- Weiterführende und ergänzende Dokumente des Hygieneplans
- Schulung und Unterweisung der Inhalte
- Überprüfung und Aktualisierung des Hygieneplans
- Prüfung

Zielgruppe
Mitarbeitende der Altenhilfe, Hygienebeauftragte

Teilnahmezahl
15

Leitung
Parat GmbH - Institut für Hygiene

Anmeldeschluss
15.10.2024

Preis 157,50 EUR (für Externe)

Nr. 76/2024

Hygienebeauftragte mit Schwerpunkt Hauswirtschaft – Aufbaumodul

Termin: Dienstag, 04.06.2024, 09.00 – 16.00 Uhr

Ort
Bad Waldsee, Stiftungszentrale, Festsaal

Inhalt
Aufbauend auf den Inhalten des Basismoduls werden die Hygienekenntnisse im Bereich der hauswirtschaftlichen Tätigkeiten erweitert. Dabei werden aktuelle Themen aus der Praxis besprochen.

Inhalte werden sein:

- Basishygienemaßnahmen
- Hygienische Organisation und Durchführung von Reinigung und Desinfektion
- Desinfektionsmaßnahmen bei Erregern mit besonderen Eigenschaften
- Lebensmittelhygiene und Grundlagen von HACCP
- Hygiene in Verteilerküchen, Spülküchen und Wohnbereichsküchen
- Hygiene beim Umgang mit Wäsche: Sammlung, Transport und Lagerung der Wäsche
- Hygieneanforderungen an gewerbliche Wäschereien
- Einrichtung und Organisation von Kleinwaschküchen

Zielgruppe
Bestellte Hygienebeauftragte mit hauswirtschaftlichem Schwerpunkt, die bereits das Basismodul absolviert haben

Teilnahmezahl
15

Leitung
Parat GmbH - Institut für Hygiene

Anmeldeschluss
07.05.2024

Preis 157,50 EUR (für Externe)

Nr. 77/2024

Hygienebeauftragte mit Schwerpunkt Pflege und Betreuung – Aufbaumodul

Termin: Donnerstag, 11.07.2024, 09.00 – 16.00 Uhr

Ort
Bad Waldsee, Stiftungszentrale, Festsaal

Inhalt
Aufbauend auf den Inhalten des Basismoduls werden die Hygienekenntnisse im Bereich der medizinisch-pflegerischen Tätigkeiten vertieft. Dabei werden aktuelle Themen aus der Praxis besprochen.

Inhalte werden sein:

- Basishygienemaßnahmen
- Umgebungshygiene
- Prävention von Harnwegsinfektionen
- Hygiene bei Trachealkanülen
- Hygiene bei Wundinfektionen
- Hygiene bei Sondenernährung
- Erreger mit besonderen Eigenschaften
- Aufbereitung von Medizinprodukten

Zielgruppe
Bestellte Hygienebeauftragte mit pflegerischem Schwerpunkt, die bereits das Basismodul absolviert haben

Teilnahmezahl
15

Leitung
Parat GmbH - Institut für Hygiene

Anmeldeschluss
13.06.2024

Preis 157,50 EUR (für Externe)

Nr. 78/2024

Hygienebeauftragte – Sonstige Hygienebereiche und Hygieneevaluierung

Termin: Dienstag, 08.10.2024, 09.00 – 16.00 Uhr

Ort

Bad Waldsee, Stiftungszentrale, Festsaal

Inhalt

Das Modul 4 baut auf Modul 1 – 3 der Ausbildung zum/ zur Hygienebeauftragten auf und sollte im Rahmen der Ausbildung zum/zur Hygienebeauftragten absolviert werden.

Inhalte werden sein:

- Tierhaltung im Heim
- Abfallentsorgung
- Besucher, Gäste, Lieferanten, Handwerker
- Trinkwasserhygiene
- Hygienevisiten
- Mikrobiologische Untersuchungen
- Auswertung, Interpretation und weiterführende Maßnahmen
- Prüfung
- Aufgabenverteilung für Selbstlernphase

Zielgruppe

Mitarbeitende der Altenhilfe, Hygienebeauftragte

Teilnahmezahl

12

Leitung

Parat GmbH - Institut für Hygiene

Anmeldeschluss

10.09.2024

Preis 157,50 EUR (für Externe)

Nr. 79/2024

Rechte und Pflichten im Arbeitsschutz für neue Führungskräfte

Termin: Auf Anfrage

Ort

offen

Zielgruppe

Mitarbeitende aller Fachbereiche

Teilnahmezahl

10

Leitung

offen

KAUM EIN JOB IST SO HERAUSFORDERND.

UND KAUM EIN JOB BIETET SO VIEL RAUM FÜR TALENTE.

Keine Frage, unser Job ist herausfordernd und manchmal ist es schwer, alles unter einen Hut zu bringen. Dafür freuen sich alle, wenn du deine Talente mit zur Arbeit bringst.

Bei uns gibt es viel Raum für gemeinsame Aktionen: Talente wie Musiker, Künstler, Schauspieler, Tänzer und Sportler können sich frei austoben und bekommen nicht nur Applaus, sondern jede Menge Wertschätzung.

www.menschlich-ehrlich.de

#komminteam



St. Elisabeth-Stiftung

menschlich ehrlich



Allgemeines



Schulungsorte

St. Elisabeth-Stiftung
Stiftungszentrale
Steinacher Straße 70, 88339 Bad Waldsee

St. Elisabeth-Stiftung
Gästehaus St. Theresia
Moos 2, 88097 Eriskirch

St. Elisabeth-Stiftung
Teilhabe und Inklusion, Berufliches Bildungszentrum
Waldseer Str. 72, 88400 Biberach

St. Elisabeth-Stiftung
Teilhabe und Inklusion
Heggbach 1, 88437 Maselheim

St. Elisabeth-Stiftung
Teilhabe und Inklusion, Wohnen und Begleiten Ingerkingen
Oberstadioner Straße 14, 88433 Ingerkingen

St. Elisabeth-Stiftung
Location Jordanquelle
Jordanbad 12, 88400 Biberach

St. Elisabeth-Stiftung
WfbM Ehingen
Breslauer Str. 24, 89584 Ehingen

St. Elisabeth-Stiftung
Kita Casa Elisa
Nikolausstr. 10, 88212 Ravensburg

St. Elisabeth-Stiftung
Wohnpark St. Josef
Paul-Pfaff-Str. 7, 88361 Altshausen

St. Elisabeth-Stiftung
Teilhabe und Inklusion
Adolf-Kolping-Platz 5, 89073 Ulm

Tagespflege St. Franziskus
Spital Str. 33, 89584 Ehingen

FitnessPoint SportPalast
Bad Waldsee
Lortzingstr. 6, 88339 Bad Waldsee

JordanTherme GmbH
Jordanbad 2, 88400 Biberach

Parkhotel Jordanbad
Jordanbad 7, 88400 Biberach

Verkehrswacht Ehingen
Wolfsgurgel 4, 89584 Ehingen

Volkshochschule (VHS) Biberach
Schulstr. 8, 88400 Biberach

Kooperationspartner

besser-pflegen-lernen
Hans-Felber-Weg 13, 88400 Biberach,
Tel.: 07351 802109, www.besser-pflegen-lernen.de

BKK VerbundPlus
Zeppelinring 13, 88400 Biberach, Tel.: 07351 18240

Caritasverbund für Stuttgart e. V.
Caritas Bildungszentrum Stuttgart
Landhausstraße 170, 70188 Stuttgart
Tel.: 0711 9331-5861, www.caritas-bildungszentrum.info

DRK-Kreisverband Biberach e. V.
Rot-Kreuz-Weg 27, 88400 Biberach
Tel.: 07351 1570-0, www.drk-bc.de

FitnessPoint SportPalast Bad Waldsee
Lortzingstr. 6, 88339 Bad Waldsee
Tel.: 07524 40490, www.sportpalast.info

Institut für soziale Berufe Ravensburg gGmbH
Akademie für Fort- und Weiterbildung
Kapuzinerstraße 2, 88212 Ravensburg
Tel.: 0751 36156-29, www.ifsb-rv.de

Jordanbad Gesund & Fit
Im Jordanbad 3, 88400 Biberach
Tel.: 07351 343-0, www.jordanbad.com

Parat GmbH – Institut für Hygiene
Rosenau 16, 87437 Kempten
Tel.: 0831 5800610-0, www.parat-institut.de

PIW Training & Beratung GmbH
Alte Bahnhofstr. 10, 36381 Schlüchtern
Tel.: 06661 9603-0, www.piw-beratung.de

Verkehrswacht Ehingen
Wolfsgurgel 4, 89584 Ehingen

Volkshochschule (VHS) Biberach
Schulstr. 8, 88400 Biberach
Tel.: 07351 51338, www.vhs-biberach.de

Informationen – Organisatorisches – AGBs

Allgemein

Grundsätzlich haben alle Mitarbeitenden der St. Elisabeth-Stiftung, der Tochterunternehmen und der Beteiligungen (= Sozialstationen) die Möglichkeit, an den Fort- und Weiterbildungsveranstaltungen teilzunehmen, sofern sie unter die ausgeschriebene Zielgruppe fallen.

Ebenso ist unser Programm für externe Interessierte offen.

Anmeldung

Die Teilnahme an einer Fortbildung setzt eine verbindliche Anmeldung bis zum Anmeldeschluss voraus.

Die Anmeldung wird bei internen Teilnehmenden nur in Form des „Antrages auf Fortbildung“ bzw. per E-Mail an personalentwicklung@st-elisabeth-stiftung.de angenommen. Den Antrag auf Fortbildung finden Sie im QM-Portal des Intranets.

Externe Teilnehmende melden sich über unser Online-Formular unter pronobis.st-elisabeth-stiftung.de an.

Die Anmeldungen werden nach der Reihenfolge des Eingangs bzw. der ausgeschriebenen Zielgruppe berücksichtigt. Eine Anmeldebestätigung erhalten Sie nach dem Anmeldeschluss.

Sollte eine Fortbildung belegt sein, werden Sie benachrichtigt und erhalten einen Platz auf der Warteliste. Sobald ein Platz frei wird, werden Sie informiert. Fällt eine Veranstaltung mangels ausreichenden Teilnehmenden aus, werden wir Sie schriftlich darüber in Kenntnis setzen.

Bitte beachten Sie, dass diese Anmeldebestätigung von Seiten der St. Elisabeth-Stiftung unter einem Widerrufsvorbehalt steht, der es uns ermöglicht, aus wichtigem Grund (z.B. Erkrankung der referierenden Person, zu geringe Anmeldezahl etc.) das Seminar bzw. die Teilnahme am Seminar auch kurzfristig abzusagen.

Bei internen Teilnehmenden wird bei ganztägigen Fortbildungen das Mittagessen vom Dienstgeber bezahlt.

Entstehen bei internen Teilnehmenden Fahrtkosten, werden diese von Ihrem Geschäftsbereich erstattet, sofern diese von der Führungskraft genehmigt und auf dem Antrag angegeben wurden. Nutzen Sie dazu das Formular [Fahrtkostenabrechnung](#).

Dienstbefreiung für interne Teilnehmende

Bei Veranstaltungen, die auf die Dienstzeit angerechnet werden, ist das Einverständnis Ihrer Führungskraft erforderlich. Bei dessen Vorliegen werden die jährlichen 5 bzw. 6 Tage Dienstbefreiung für Fortbildungen gemäß § 10 Abs. 6 der AVR angerechnet.

Bei verpflichtenden Fortbildungen werden Arbeits- und Fahrtzeit angerechnet.

Stornierung

Sollte es Ihnen nicht möglich sein, an der Fortbildung teilzunehmen, bitten wir dringend (mit Angabe des Grundes) um eine rechtzeitige Absage unter:

personalentwicklung@st-elisabeth-stiftung.de

Bei Stornierungen zu einem späteren Zeitpunkt bzw. bei unentschuldigtem Fehlen am Fortbildungstag, stellen wir bei internen Teilnehmenden dem entsprechenden Geschäftsbereich eine Bearbeitungsgebühr von 50,00 EUR in Rechnung.

Externe Teilnehmende können bis drei Wochen vor der Veranstaltung kostenfrei zurücktreten. Anschließend wird ein Ausfallbetrag in Höhe von 20 % der Fortbildungsgebühren erhoben. Bei Abmeldung am Vortag bzw. bei Nichtteilnahme ohne Abmeldung werden die gesamten Seminargebühren fällig, sowie zusätzlich eine Bearbeitungsgebühr von 35,00 EUR.

Teilnahmebescheinigung

Je nach besuchter Veranstaltung erhalten Sie eine Teilnahmebescheinigung bzw. ein Zertifikat. Für den Fachkompetenzbereich Gesundheit wird nur auf Ihren Wunsch hin eine Teilnahmebescheinigung erstellt, sofern diese z. B. bei der Krankenkasse vorgelegt werden muss.

Die St. Elisabeth-Stiftung ist von der Umsatzsteuer befreit.

Hinweise zum Datenschutz

Hinweise zur Datenverarbeitung für Fort- und Weiterbildungsveranstaltungen gemäß § 15 KDG (Gesetz über den Kirchlichen Datenschutz)

1. Name und Kontaktdaten des Verantwortlichen für die Datenverarbeitung sowie des Datenschutzbeauftragten

Diese Datenschutzhinweise gelten für die Datenverarbeitung durch die St. Elisabeth-Stiftung, Steinacher Str. 70, 88339 Bad Waldsee, Tel.: 07524 906-100, E-Mail: personalentwicklung@st-elisabeth-stiftung.de Verantwortliche für die Datenverarbeitung ist die St. Elisabeth-Stiftung.

Kontaktdaten des Datenschutzbeauftragten:

St. Elisabeth-Stiftung, Herr Karl Utz,
Steinacher Str. 70, 88339 Bad Waldsee
E-Mail: datenschutz@st-elisabeth-stiftung.de

2. Erhebung und Speicherung personenbezogener Daten sowie Art und Zweck und deren Verwendung

Von Teilnehmenden an unseren Fort- und Weiterbildungsveranstaltungen erheben wir folgende Daten: Vor- und Nachname, Anschrift, E-Mail-Adresse, Telefonnummer, Beruf, zusätzlich bei externen Teilnehmenden den Arbeitgeber.

Die Erhebung dieser Daten erfolgt,

- um Sie als Teilnehmenden unserer Fort- und Weiterbildungsveranstaltung identifizieren zu können;
- um Ihnen die vereinbarte Fortbildung zuordnen zu können;
- zur Kommunikation mit Ihnen;
- um unsere Leistungen Ihnen gegenüber erbringen zu können;
- um Ihnen einen Fortbildungsnachweis ausstellen zu können.

Nehmen Sie das Fortbildungsangebot als Mitarbeitende der St. Elisabeth-Stiftung wahr, werden die aufgrund des Fortbildungsantrags erhobenen personenbezogenen Daten in Ihrer Personalakte gespeichert.

Rechtsgrundlage für die Datenverarbeitung ist § 6 Abs.1 Buchstabe c KDG. Die Datenverarbeitung ist für die Erfüllung eines Vertrages oder zur Durchführung vorvertraglicher Maßnahmen erforderlich, die auf Ihre Anfrage hin erfolgen. Die von uns erhobenen personenbezogenen Daten werden bis zum Ablauf der Verjährung von möglichen Ansprüchen aus der Geschäftsbeziehung gespeichert und dann gelöscht, es sei denn, dass wir aufgrund von steuer- und handelsrechtlichen Aufbewahrungs- und Dokumentationspflichten zu einer längeren Speicherung verpflichtet sind oder Sie in eine längere Speicherung eingewilligt haben (§ 6 Abs. 1 Buchstabe b und d KDG). Sofern Sie hier eingewilligt haben, wird Ihre E-Mail-Adresse genutzt, um Sie über unser aktuelles Fort- und Weiterbildungsangebot zu informieren. Rechtsgrundlage für diese Datenverarbeitung ist § 6 Abs.1 Buchstabe b KDG.

3. Weitergabe von Daten an Dritte

Ihre personenbezogenen Daten werden an Dritte ausschließlich zu den gesetzlich in § 6 Abs. 1 Buchstabe c KDG genannten Zwecken übermittelt. Die weitergegebenen Daten dürfen von den Dritten ausschließlich zu diesen Zwecken verwendet werden.

4. Betroffenenrechte

Sie haben folgende Rechte:

1. Sie können Ihre einmal erteilte Einwilligung jederzeit ganz oder teilweise widerrufen. Wir werden dann die Datenverarbeitung, die auf dieser Einwilligung beruhte, nicht fortführen. Durch den Widerruf der Einwilligung wird die Rechtmäßigkeit der aufgrund der Einwilligung bis zum Widerruf erfolgten Verarbeitung nicht berührt (§ 8 Abs. 6 KDG).
2. Sie können Auskunft über Ihre von uns verarbeiteten personenbezogenen Daten verlangen (§ 17 KDG), insbesondere über Folgendes: Verarbeitungszwecke; Kategorie der personenbezogenen Daten; Kategorien von Empfängern, gegenüber denen Ihre Daten offengelegt wurden oder werden; geplante Speicherdauer; Bestehen eines Rechts auf Berichtigung, Löschung, Einschränkung der Verarbeitung oder Widerspruch; Bestehen eines Beschwerderechts; Herkunft Ihrer Daten, sofern diese nicht bei uns erhoben wurden; Bestehen einer automatisierten Entscheidungsfindung einschließlich Profiling und ggf. aussagekräftigen Informationen zu deren Einzelheiten.
3. Sie sind berechtigt, die unverzügliche Berichtigung unrichtiger personenbezogener Daten oder deren Vervollständigung zu verlangen (§ 18 KDG).
4. Sie können die Löschung Ihrer personenbezogenen Daten verlangen. Das gilt nicht, soweit die Verarbeitung erforderlich ist, um das Recht auf freie Meinungsäußerung und Information auszuüben oder eine rechtliche Verpflichtung zu erfüllen oder soweit es aus Gründen des öffentlichen Interesses oder zur Geltendmachung, Ausübung oder Verteidigung von Rechtsansprüchen erforderlich ist (§ 19 KDG).

5. Sie können die Einschränkung der Verarbeitung Ihrer personenbezogenen Daten verlangen (§ 20 KDG), wenn
 - a) die Richtigkeit der Daten von Ihnen bestritten wird;
 - b) die Verarbeitung unrechtmäßig ist und Sie deren Löschung ablehnen und Sie stattdessen die Einschränkung der Nutzung der personenbezogenen Daten verlangen;
 - c) wir die personenbezogenen Daten für die Zwecke der Verarbeitung nicht mehr benötigen, Sie jedoch die Daten zur Geltendmachung, Ausübung oder Verteidigung von Rechtsansprüchen benötigen;
 - d) Sie gemäß § 23 KDG Widerspruch gegen die Verarbeitung eingelegt haben.

6. Sie können Ihre personenbezogenen Daten, die Sie uns bereitgestellt haben, in einem strukturierten, gängigen und maschinenlesbaren Format erhalten oder die Übermittlung an einen anderen Verantwortlichen verlangen (§ 22 KDG).

7. Wenn Sie der Ansicht sind, dass die Verarbeitung der Sie betreffenden personenbezogenen Daten gegen Vorschriften des KDG oder gegen andere Datenschutzvorschriften verstößt, haben Sie das Recht auf Beschwerde bei der Datenschutzaufsicht (§ 48 KDG).

8. Unbeschadet des Rechts auf Beschwerde bei der Datenschutzaufsicht (§ 48 KDG) haben Sie das Recht auf einen gerichtlichen Rechtsbehelf gegen einen Sie betreffenden Bescheid der Datenschutzaufsicht (§ 49 Abs. 1 KDG). Ferner haben Sie unbeschadet eines Rechts auf Beschwerde bei der Datenschutzaufsicht (§ 48 KDG) das Recht auf einen gerichtlichen Rechtsbehelf, wenn Sie der Ansicht sind, dass die Ihnen aufgrund des KDG zustehenden Rechte infolge einer nicht im Einklang mit dem KDG stehenden Verarbeitung Ihrer personenbezogenen Daten verletzt wurden (§ 49 Abs. 2 KDG). Für gerichtliche Rechtsbehelfe gegen eine Entscheidung der Datenschutzaufsicht oder einen Verantwortlichen oder einen Auftragsverarbeiter ist das kirchliche Gericht in Datenschutzangelegenheiten zuständig.

5. Widerspruchsrecht

Selbst wenn die Datenverarbeitung zur Wahrung unserer berechtigten Interessen oder berechtigter Drittinteressen erforderlich ist, können Sie der Verarbeitung widersprechen (§ 6 Abs.1 Buchstabe g KDG), soweit dafür Gründe vorliegen, die sich aus Ihrer besonderen Situation ergeben (§ 23 KDG). Für einen Widerspruch genügt eine E-Mail an:

personalentwicklung@st-elisabeth-stiftung.de



St. Elisabeth-Stiftung

St. Elisabeth-Stiftung

Personalwesen

Steinacher Straße 70

88339 Bad Waldsee

Telefon: 07524 906-217

E-Mail: personalentwicklung@st-elisabeth-stiftung.de

Internet: www.st-elisabeth-stiftung.de

